



*Proiect Co-Finanțat din Fondul European de Dezvoltare Regională*

1/30

**AVIZAT**  
Manager de Proiect

**APROBAT**  
Director parc  
biol. Cătălina Bogdan

### Caiet de sarcini

**Ref: achiziție produse de tip mobilier și accesorii, respectiv elemente care asigură diseminarea informațiilor, utilizează metodelor de interpretare și soluții alternative de transmitere necesare amenajării Centrului de Vizitare PNMM în cadrul proiectului "Asigurarea unui management corespunzător în cadrul Parcului Natural Munții Maramureșului prin conservarea biodiversității, monitorizare, vizitare, informare și conștientizare - PM-PNMM", SMIS-CSNR 43226**

#### 1. Obiectul contractului:

Furnizarea de produse de tip mobilier și accesorii, respectiv elemente care asigură diseminarea informațiilor, utilizează metodelor de interpretare și soluții alternative de transmitere necesare amenajării Centrului de Vizitare PNMM în cadrul proiectului "Asigurarea unui management corespunzător în cadrul Parcului Natural Munții Maramureșului prin conservarea biodiversității, monitorizare, vizitare, informare și conștientizare - PM-PNMM", SMIS-CSNR 43226.

Furnizarea de produse, în sensul celor menționate mai sus, se va realiza în vederea amenajării infrastructurii centrului de vizitare PNMM și este grupată în două categorii de produs:

- produse de tip mobilier și accesorii
- elemente care asigură diseminarea informațiilor, utilizează metodelor de interpretare și soluții alternative de transmitere

Prin amenajarea și dotarea centrului de vizitare se va asigura cadrul necesar vizitării, modalități și facilități adecvate vizitatorilor, gestionarea corectă a fluxurilor de vizitatori / turiști, informarea și conștientizarea vizitatorilor asupra PNMM, speciilor / habitatelor / ansamblurilor peisagistice naturale, în vederea menținerii / îmbunătățirii stării de conservare a habitatelor și speciilor. Mai mult se va contribui la dezvoltarea durabilă a ariei naturale protejate, la promovarea conceptului de resurse ecoturistice și se va asigura, pentru factorii interesați / comunitatea locală, un cadru permanent în care aceștia pot fi implicați în activitățile de conservare a biodiversității.

Centrul de vizitare este dimensionat la trei încăperi, pentru a putea asigura funcțiile necesare vizitării și pentru a acomoda un număr suficient de vizitatori. Amplasamentul acestuia este pe artera principală de circulație DN 18 (Baia Mare - Sighetu Marmăției – Vișeu de Sus - Borșa - Cârlibaba - Iacobeni).

Prin intermediul amenajărilor propuse se vor prezenta informații legate de ecologia speciilor / habitatelor / ansamblurilor peisagistice naturale.

În realizarea amenajării, respectiv dotărilor propuse, se va promova utilizarea durabilă a resurselor naturale, se vor folosi cu precădere materiale ecologice și se va încerca reducerea impactului asupra mediului prin folosirea echipamentelor cu consumuri reduse sau economice.

Spațiul se va mobila flexibil astfel încât să poată fi remodelat cu minim de efort.



**REGIA NAȚIONALĂ A PĂDURILOR – ROMSILVA**  
*Administrația Parcului Natural Munții Maramureșului*

435700 Vișeu de Sus, str. 22 Decembrie nr. 20

Telefon: +40-262-352.216, Fax: +40-262-352.217

e-mail: [parc@muntiiaramuresului.ro](mailto:parc@muntiiaramuresului.ro); [www.muntiiaramuresului.ro](http://www.muntiiaramuresului.ro)





## Proiect Co-Finanțat din Fondul European de Dezvoltare Regională

2/30

Se va realiza integrarea elementelor, care asigură diseminarea informațiilor, utilizează metodelor de interpretare și soluții alternative de transmitere, într-un tot unitar dat de amenajarea centrului de vizitare.

Principiile după care se ghidează conceptul de amenajare interioară fac referire la informarea generală, la informarea punctuală asupra rețelei Natura 2000 și la cea specifică asupra Parcului Natural Munții Maramureșului, respectiv la educare și învățare prin tehnica interactivității, reguli de adaptare / dezvoltare durabilă la mediul natural, ecologie, care să ofere o experiență pozitivă și să încurajeze vizitatorii / turiștii să revină.

Spațiul interior și exterior amenajat, respectiv dotat va fi gândit ca o combinație complexă între zone de proiecție și spațiu expozițional bazat pe tehnici interactive și metode de interpretare, care să determine experiențe emoționale a vizitatorilor / turiștilor (experiment tactil, audio, vizual și fizic).

Modul de transmitere și expunere a informației este de tip text, imagine, video sau audio, se face simplu, clar și cu un design grafic și expozițional amuzant, prietenos, ecologic și modern (bazat pe soluții de transmitere a informațiilor audio, video și implicând interacțiunea umană cu un ecran multimedia inteligent cu funcționalitate touch).

Se va considera focalizarea principală asupra stimulării interesului vizitatorilor pentru natură și creșterea gradului de conștientizare privind impactul activităților antropice asupra biodiversității.

Se va realiza integrarea echipamentelor multimedia, tehnologii audio și video, menite să evidențieze valorile capitalului natural din aria naturală protejată, în amenajarea centrului de vizitare.

### 2. Sursa de finanțare:

Venituri provenite din finanțarea nerambursabilă aferentă Programului Operațional Sectorial "Mediu", Axa Prioritară 4 - Implementarea sistemelor adecvate de management pentru protecția naturii, Domeniu major de intervenție - Dezvoltarea infrastructurii și a planurilor de management pentru protejarea biodiversității și rețelei Natura 2000, Sesiunea de proiecte nr. V / 2012.

Tipul asistenței comunitare nerambursabile solicitate: Fondul European pentru Dezvoltare Regională.

### 3. Cadru general:

R.N.P. ROMSILVA – ADMINISTRAȚIA PARCULUI NATURAL MUNȚII MARAMUREȘULUI implementează proiectul "Asigurarea unui management corespunzător în cadrul Parcului Natural Munții Maramureșului prin conservarea biodiversității, monitorizare, vizitare, informare și conștientizare - PM-PNMM", SMIS-CSNR 43226.

Durată proiect: Iulie 2013 - Decembrie 2015

Valoare totală proiect: 5,376,229.23 Lei / 1,208,304.32 Euro, la curs BNR, 29 iunie 2012 =>> 1 Euro=4,4494 Ron

Localizarea proiectului: (numele ariei protejate, codul sitului Natura 2000, regiunea de dezvoltare, UAT-uri)

- Parcul Natural Munții Maramureșului,
- ROSCI 0124 Munții Maramureșului și ROSPA 0131 Munții Maramureșului,
- Regiunea de dezvoltare Nord – Vest,
- 11 UAT-uri: Vișeu de Sus, Vișeu de Jos, Leordina, Ruscova, Petrova, Bistra, Rona de Sus, Repedea, Moisei, Borșa, Poienile de Sub Munte



## REGIA NAȚIONALĂ A PĂDURILOR – ROMSILVA Administrația Parcului Natural Munții Maramureșului

435700 Vișeu de Sus, str. 22 Decembrie nr. 20

Telefon: +40-262-352.216, Fax: +40-262-352.217

e-mail: [parc@muntiiaramuresului.ro](mailto:parc@muntiiaramuresului.ro); [www.muntiiaramuresului.ro](http://www.muntiiaramuresului.ro)





UNIUNEA EUROPEANĂ



GUVERNUL ROMÂNIEI



Investim în mediu. Credem în viitor



Instrumente Structurale  
2007 - 2013

### Proiect Co-Finanțat din Fondul European de Dezvoltare Regională

3/30

#### Obiectivul general:

- Aplicarea managementului corespunzător în cadrul Parcului Natural Munții Maramureșului, atât în vederea creșterii gradului de conservare a biodiversității, habitatelor și speciilor de importanță comunitară / națională, cât și pentru crearea cadrului necesar activităților de vizitare, informare, conștientizare și gestionare durabilă a resurselor naturale

#### Obiective specifice:

- O1: Creșterea nivelului de expertiză și fundamentare necesar actualizării / revizuirii planului de management și elaborării măsurilor de conservare pentru speciile și habitatele de importanță comunitară / națională din aria naturală protejată
- O2: Îmbunătățirea infrastructurii de vizitare și informare
- O3: Menținerea sau îmbunătățirea stării de conservare prin implementarea protocoalelor de monitorizare a habitatelor și a speciilor de importanță comunitară / națională în scopul atingerii obiectivelor de conservare propuse
- O4: Minimizarea impactului negativ al vizitatorilor și comunităților locale asupra biodiversității
- O5: Creșterea nivelului de informare și conștientizare
- O6: Întărirea capacității instituționale de a gestiona aria naturală protejată

**4. Durata de furnizare / Perioada în care produsele trebuie livrate:** 8 luni, durată încadrată în intervalul Mai 2014 - Decembrie 2014

**5. Perioada de garanție:** minim 24 de luni

#### 6. Operațiuni solicitate:

- furnizarea de produse de tip mobilier și accesorii, respectiv elemente care asigură diseminarea informațiilor, utilizează metodelor de interpretare și soluții alternative de transmitere necesare amenajării Centrului de Vizitare PNMM
- se va realiza dotarea cu mobilier și accesorii pentru cele trei încăperi ale centrului de vizitare: mese, scaune, dulapuri, corpuri modulare, rame etc.
- se va realiza dotarea cu elemente care asigură diseminarea informațiilor, utilizează metodelor de interpretare și soluții alternative de transmitere precum:
  - obiecte expoziționale inspirate din biodiversitatea parcului și care evidențiază valorile capitalului natural din aria naturală protejată:
    - diorame tematice
    - panouri de interior
    - zone de jocuri interactive
    - dispozitive informative pentru copii
  - obiecte decorative inspirate din biodiversitatea parcului (habitate și specii) și care evidențiază valorile capitalului natural din aria naturală protejată
  - machetă tridimensională PNMM existentă (150 cm lățime, 308 cm lungime, 30 cm înălțime), care evidențiază valorile capitalului natural din aria naturală protejată, recondiționată, modernizată prin montarea / încadrarea acesteia în structura metalică de exterior cu alucobond (plexiglass securizat), suspendarea pe un perete vertical exterior și iluminarea cu corpuri de iluminat arhitecturale și care se va expune în exteriorul clădirii, pe fațada Sediul Central PNMM
- se va realiza instalarea și punerea în funcțiune a dotărilor în Centrul de vizitare



## REGIA NAȚIONALĂ A PĂDURILOR – ROMSILVA Administrația Parcului Natural Munții Maramureșului

435700 Vișeu de Sus, str. 22 Decembrie nr. 20

Telefon: +40-262-352.216, Fax: +40-262-352.217

e-mail: [parc@muntiiaramuresului.ro](mailto:parc@muntiiaramuresului.ro); [www.muntiiaramuresului.ro](http://www.muntiiaramuresului.ro)





UNIUNEA EUROPEANĂ



GUVERNUL ROMÂNIEI



Investim în mediu. Credem în viitor



Instrumente Structurale  
2007 - 2013

**Proiect Co-Finanțat din Fondul European de Dezvoltare Regională**

4/30

- se vor realiza toate activitățile de design necesare, respectiv procesul de tipărire / imprimare dacă este cazul în vederea realizării dotărilor
- se vor utiliza date și informații deținute de către APNMM sau produse în cadrul activităților din proiect
- se vor utiliza seturile de poze (fotografii) digitale realizate în cadrul activităților din proiect
- se va realiza inscripționarea / etichetarea dotărilor cu logo-ul și sloganul POS Mediu, sigla UE, stema Guvernului României, logo-ul “Instrumente Structurale”, numele proiectului și fraza “Proiect finanțat în cadrul Programului Operational Sectorial Mediu”
- se vor realiza produse de către furnizori / contractori de specialitate în colaborare cu personalul intern APNMM

**7. Produse solicitate:**

- produse de tip mobilier și accesorii [*Cod CPV: 39100000-3 (Mobilier), 39112000-0 (Scaune), 39120000-9 (Mese, dulapuri, birouri și biblioteci), 39298000-7 (Statuete, ornamente, rame pentru fotografii sau pentru tablouri și pentru oglinzi)*]:
  - 5 dulapuri multifuncționale, 110 cm lungime, 100 cm lățime, 75 cm înălțime, cu suporturi pentru montare diorame tematice în încăpere 1
  - 1 masă de birou pentru proiecții în încăpere 1
  - 1 scaun ergonomic pentru proiecții în încăpere 1
  - 1 masa de 320 cm lungime, 100 cm lățime, 75 cm înălțime pentru încăpere 2
  - 12 scaune pentru încăpere 2
  - 1 complex de corpuri modulare (mobilier de tip recepție) pentru încăpere 3
  - 1 masă de birou pentru zona informare pentru încăpere 3
  - 1 scaun ergonomic pentru zona informare pentru încăpere 3
  - 1 dulap multifuncțional (mobilier de tip stand / expunere) pentru încăpere 3
  - 18 rame de lemn + sticlă / plastic protecție, de mărimi diferite, atât orizontale, cât și verticale pentru expunere material foto, hărți etc pentru cele 3 încăperi
  - 2 rame de plastic + sticlă /plastic protecție pentru expunere hărți, lățime maxim 200 cm
  - 1 rama de de plastic + sticlă /plastic protecție pentru expunere hărți, lățime maxim 400 cm
  - 3 scaune ergonomice pentru manager de proiect și asistent MP
- elemente care asigură diseminarea informațiilor, utilizează metodelor de interpretare și soluții alternative de transmitere [*Cod CPV: 39154000-6 (Echipament de expoziție), 30192170-3 (Panouri de afișare), 34999400-0 (Machete), 39298000-7 (Statuete, ornamente, rame pentru fotografii sau pentru tablouri și pentru oglinzi), 39298900-6 (Diverse articole decorative)*]:
  - 3 diorame tematice (Viața în ape, Viața în păduri, Viața în pajiști)
  - 4 panouri de interior (Floră, Faună, Habitate, Istorie și tradiții), 240 cm lățime, 120 cm lungime
  - 2 zone de jocuri interactive și dispozitive informative pentru copii
  - 1 grup de obiecte decorative inspirate din biodiversitatea parcului (habitate și specii) și care evidențiază valorile capitalului natural din aria naturală protejată
  - 1 machetă tridimensională PNMM existentă recondiționată și modernizată, care evidențiază valorile capitalului natural din aria naturală protejată



**REGIA NAȚIONALĂ A PĂDURILOR – ROMSILVA**  
**Administrația Parcului Natural Munții Maramureșului**

435700 Vișeu de Sus, str. 22 Decembrie nr. 20

Telefon: +40-262-352.216, Fax: +40-262-352.217

e-mail: [parc@muntiiaramuresului.ro](mailto:parc@muntiiaramuresului.ro); [www.muntiiaramuresului.ro](http://www.muntiiaramuresului.ro)







UNIUNEA EUROPEANĂ



GUVERNUL ROMÂNIEI



Investim în mediu. Credem în viitor



Instrumente Structurale  
2007 - 2013

**Proiect Co-Finanțat din Fondul European de Dezvoltare Regională**

5/30

**8. Condiții tehnice generale / Specificații tehnice și funcționale**

- În cadrul Sediul Central PNMM (imobil existent) există trei încăperi vacante, dedicate Centrului de vizitare, finalizate la nivel de construcție, finisate la nivel de interior, respectiv extrem de slab amenajate și dotate, care nu sunt suficient de amenajate și dotate pentru primirea vizitatorilor
- În cadrul Sediul Central PNMM există o machetă tridimensională PNMM, care trebuie recondiționată și modernizată. Având în vedere valorile capitalului natural, pe care le evidențiază, se dorește expunerea în exteriorul clădirii, pe fațada Sediul Central PNMM, pentru a putea asigura acces vizitatorilor, nerestricționat de programul de lucru al APNMM

*Centrul de vizitare - mansardă încăpere 1 [suprafață 67 mp]*



**REGIA NAȚIONALĂ A PĂDURILOR – ROMSILVA**  
**Administrația Parcului Natural Munții Maramureșului**

435700 Vișeu de Sus, str. 22 Decembrie nr. 20

Telefon: +40-262-352.216, Fax: +40-262-352.217

e-mail: [parc@muntimaramuresului.ro](mailto:parc@muntimaramuresului.ro); [www.muntimaramuresului.ro](http://www.muntimaramuresului.ro)





UNIUNEA EUROPEANĂ



GUVERNUL ROMÂNIEI



Investim în mediu. Credem în viitor



Instrumente Structurale  
2007 - 2013

*Proiect Co-Finanțat din Fondul European de Dezvoltare Regională*

6/30



**REGIA NAȚIONALĂ A PĂDURILOR – ROMSILVA**  
*Administrația Parcului Natural Munții Maramureșului*

435700 Vișeu de Sus, str. 22 Decembrie nr. 20

Telefon: +40-262-352.216, Fax: +40-262-352.217

e-mail: [parc@muntimaramuresului.ro](mailto:parc@muntimaramuresului.ro); [www.muntimaramuresului.ro](http://www.muntimaramuresului.ro)





UNIUNEA EUROPEANĂ



GUVERNUL ROMÂNIEI



Investim în mediu. Credem în viitor



Instrumente Structurale  
2007 - 2013

*Proiect Co-Finanțat din Fondul European de Dezvoltare Regională*

7/30



*Centrul de vizitare - mansardă încăpere 2 [suprafață 27 mp]*



**REGIA NAȚIONALĂ A PĂDURILOR – ROMSILVA**  
*Administrația Parcului Natural Munții Maramureșului*

435700 Vișeu de Sus, str. 22 Decembrie nr. 20

Telefon: +40-262-352.216, Fax: +40-262-352.217

e-mail: [parc@muntiiaramuresului.ro](mailto:parc@muntiiaramuresului.ro); [www.muntiiaramuresului.ro](http://www.muntiiaramuresului.ro)





UNIUNEA EUROPEANĂ



GUVERNUL ROMÂNIEI



Investim în mediu. Credem în viitor



Instrumente Structurale  
2007 - 2013

*Proiect Co-Finanțat din Fondul European de Dezvoltare Regională*

8/30



*Centrul de vizitare - parter încăpere 3 [suprafață 40 mp]*



**REGIA NAȚIONALĂ A PĂDURILOR – ROMSILVA**  
*Administrația Parcului Natural Munții Maramureșului*

435700 Vișeu de Sus, str. 22 Decembrie nr. 20

Telefon: +40-262-352.216, Fax: +40-262-352.217

e-mail: [parc@muntiiaramuresului.ro](mailto:parc@muntiiaramuresului.ro); [www.muntiiaramuresului.ro](http://www.muntiiaramuresului.ro)







UNIUNEA EUROPEANĂ



GUVERNUL ROMÂNIEI



Investim în mediu. Credem în viitor



Instrumente Structurale  
2007 - 2013

*Proiect Co-Finanțat din Fondul European de Dezvoltare Regională*

9/30



**REGIA NAȚIONALĂ A PĂDURILOR – ROMSILVA**  
*Administrația Parcului Natural Munții Maramureșului*

435700 Vișeu de Sus, str. 22 Decembrie nr. 20

Telefon: +40-262-352.216, Fax: +40-262-352.217

e-mail: [parc@muntimaramuresului.ro](mailto:parc@muntimaramuresului.ro); [www.muntimaramuresului.ro](http://www.muntimaramuresului.ro)





UNIUNEA EUROPEANĂ



GUVERNUL ROMÂNIEI



Investim în mediu. Credem în viitor



Instrumente Structurale  
2007 - 2013

**Proiect Co-Finanțat din Fondul European de Dezvoltare Regională**

10/30

Centru de vizitare - Machetă tridimensională de exterior [montată pe fațada Sediului Central PNMM]



**REGIA NAȚIONALĂ A PĂDURILOR – ROMSILVA**  
*Administrația Parcului Natural Munții Maramureșului*

435700 Vișeu de Sus, str. 22 Decembrie nr. 20

Telefon: +40-262-352.216, Fax: +40-262-352.217

e-mail: [parc@muntimaramuresului.ro](mailto:parc@muntimaramuresului.ro); [www.muntimaramuresului.ro](http://www.muntimaramuresului.ro)





UNIUNEA EUROPEANĂ



GUVERNUL ROMÂNIEI



Investim în mediu. Credem în viitor



Instrumente Structurale  
2007 - 2013

**Proiect Co-Finanțat din Fondul European de Dezvoltare Regională**

11/30

Amenajările și dotările, celor trei încăperi, vor fi corelate cu planurile și necesitățile de mai jos:

**Centrul de vizitare - mansardă încăpere 1 [suprafață 67 mp]**

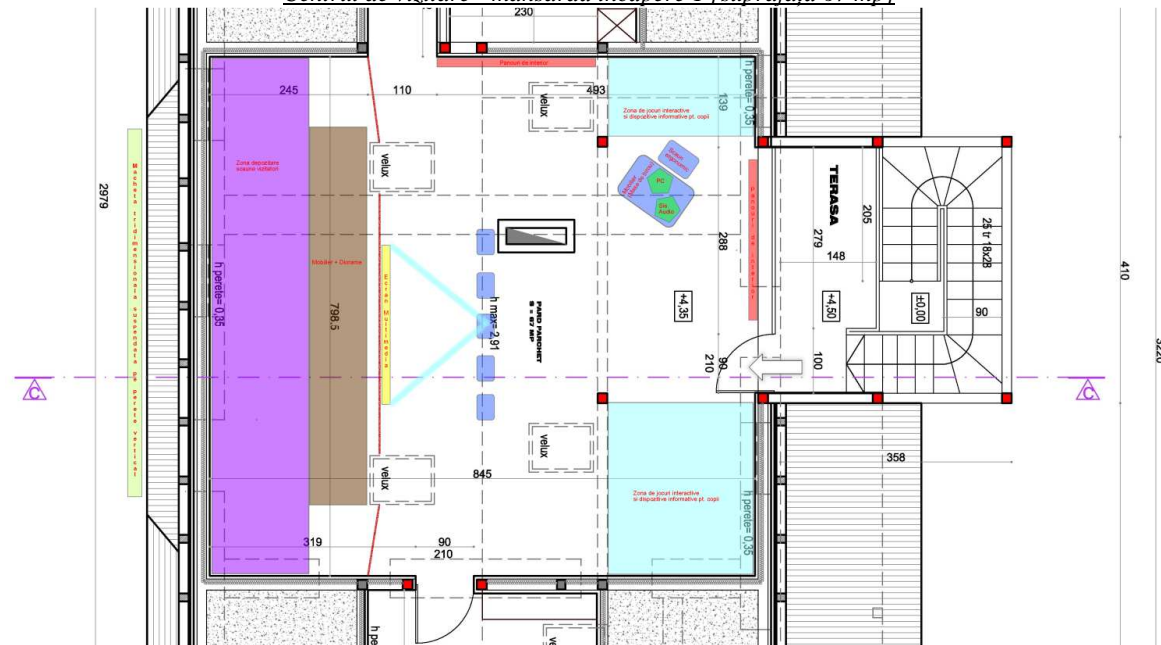

**Centrul de vizitare - mansardă încăpere 2 [suprafață 27 mp]**

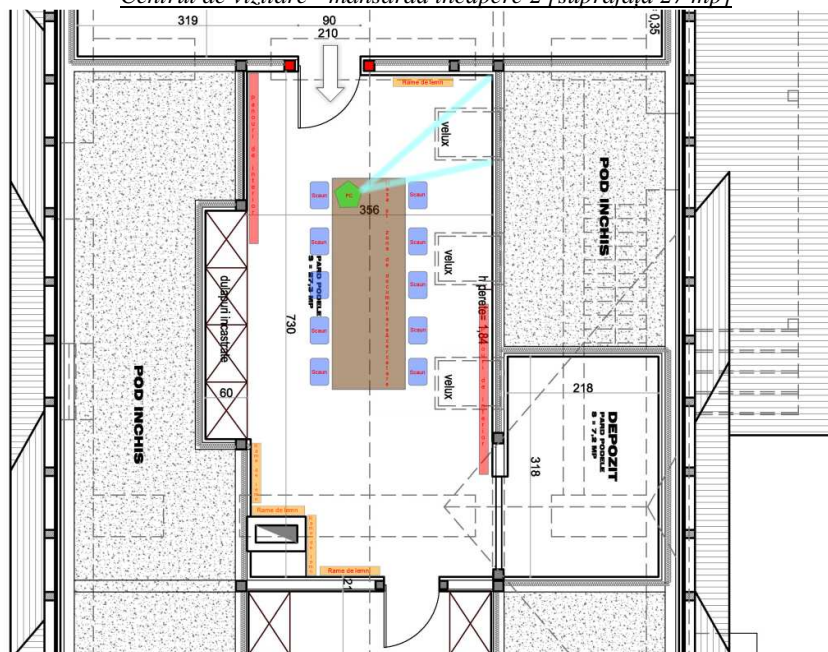

**REGIA NAȚIONALĂ A PĂDURILOR – ROMSILVA**  
**Administrația Parcului Natural Munții Maramureșului**

435700 Vișeu de Sus, str. 22 Decembrie nr. 20  
Telefon: +40-262-352.216, Fax: +40-262-352.217

e-mail: [parc@muntimaramuresului.ro](mailto:parc@muntimaramuresului.ro); [www.muntimaramuresului.ro](http://www.muntimaramuresului.ro)





**Proiect Co-Finanțat din Fondul European de Dezvoltare Regională**

12/30

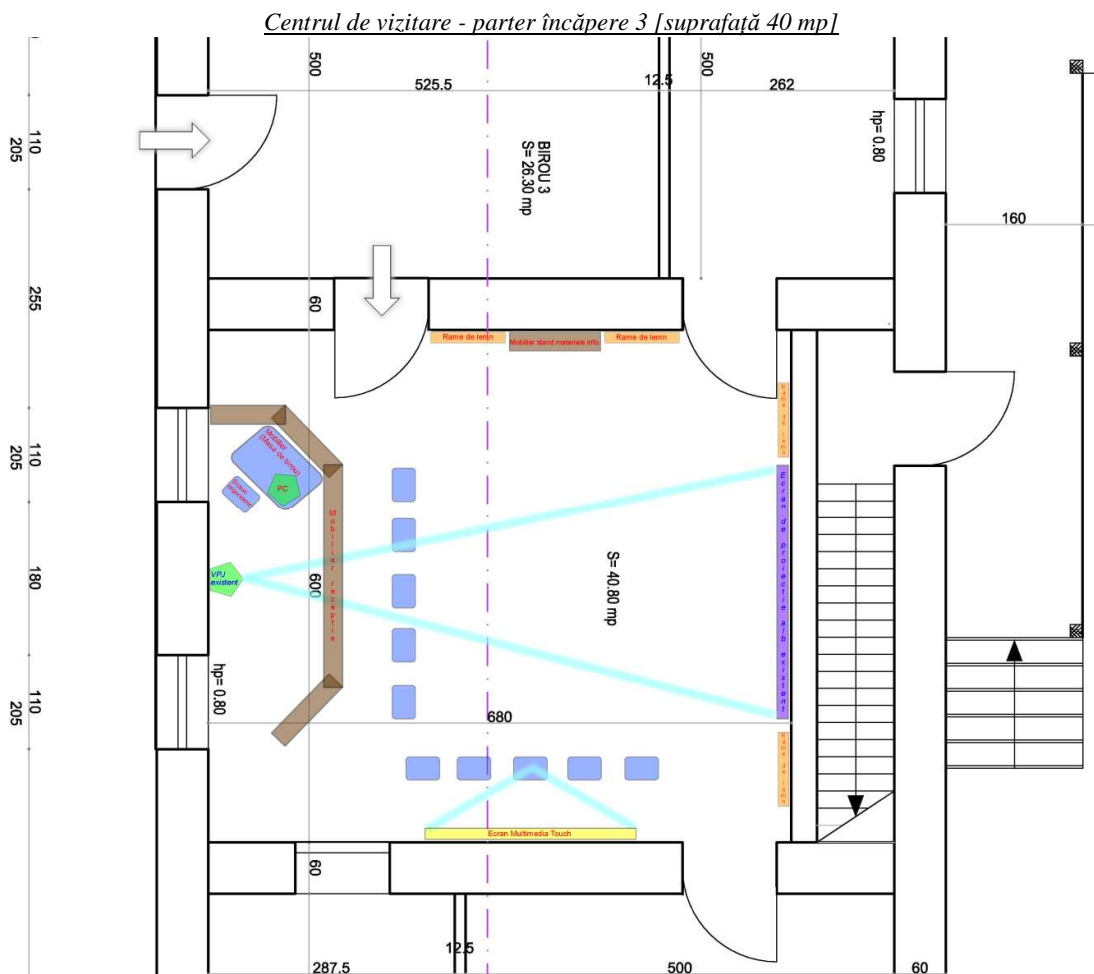

*Notă: referitor la specificațiile tehnice și funcționale care indică o anumită origine, sursă, producție, un procedeu special, o marcă de fabrică sau de comerț, un brevet de invenție, o licență de fabricație; acestea au fost menționate doar pentru identificarea cu ușurință a tipului de produs și nu au ca efect favorizarea sau eliminarea anumitor operatori economici sau a anumitor produse. Toate aceste specificații au fost urmate de sintagma "echivalent" și vor fi considerate având mențiunea de "sau echivalent".*





UNIUNEA EUROPEANĂ



GUVERNUL ROMÂNIEI



Investim în mediu. Credem în viitor

Instrumente Structurale  
2007 - 2013**Proiect Co-Finanțat din Fondul European de Dezvoltare Regională**

13/30

- a) dulapuri multifuncționale, 110 cm lungime, 100 cm lățime, 75 cm înălțime, cu suporturi pentru montare diorame tematice în încăperea 1

Cerință	Specificații tehnice și funcționale minimale
Categoria de utilizare	- mobilier pentru Centru de vizitare
Culoare	- fag
Dimensiuni (Lungime / Înălțime / Adâncime)	- 1100 mm x 750 mm x 1000 mm
Material	- pal de 18 mm furniruit cu furnir estetic de fag - furnir de tip fâșie îngustă din lemn masiv de 0.5 mm din esență de fag
Structură	- reperle (laterale corp + polite interioare + foi de ușă + fund corp + spate corp) vor fi executate din pal furniruit cu furnir estetic de fag - foile de ușă vor fi bordurate cu lemn masiv din esență de fag - ramele + soclu + șipcile de fixare pentru montarea dioramelor tematice vor fi executate din lemn masiv din esență de fag - ușile vor fi prevăzute cu balamale Blum cu amortizor sau echivalent - mânerele metalice de culoare crom lucios
Alte cerințe	Toate produsele și elementele de mobilier trebuie să provină de la un producător comun (aceiași producător), pentru a asigura acces la un sistem unitar de culori, materiale, tehnologii, măsuri, respectiv mărimi.

- b) masă de birou pentru proiecții în încăperea 1

Cerință	Specificații tehnice și funcționale minimale
Categoria de utilizare	- mobilier pentru Centru de vizitare
Culoare	- fag
Dimensiuni (Lungime / Înălțime / Adâncime)	- 1400 mm x 780 mm x 700 mm
Material	- pal de 25 mm furniruit cu furnir estetic de fag - furnir de tip fâșie îngustă din lemn masiv de 0.5 mm din esență de fag
Structură	- placa (blatul de masă) și lateralele vor fi executate din pal de 25 mm - acestea vor fi bordurate cu lemn masiv din esență de fag și furniruite cu furnir estetic de fag - legătura va fi executată din pal de 18 mm furniruit cu furnir estetic de fag
Alte cerințe	Toate produsele și elementele de mobilier trebuie să provină de la un producător comun (aceiași producător), pentru a asigura acces la un sistem unitar de culori, materiale, tehnologii, măsuri, respectiv mărimi.



**REGIA NAȚIONALĂ A PĂDURILOR – ROMSILVA**  
*Administrația Parcului Natural Munții Maramureșului*

435700 Vișeu de Sus, str. 22 Decembrie nr. 20

Telefon: +40-262-352.216, Fax: +40-262-352.217

e-mail: [parc@muntiiaramuresului.ro](mailto:parc@muntiiaramuresului.ro); [www.muntiiaramuresului.ro](http://www.muntiiaramuresului.ro)



Proiect Co-Finanțat din Fondul European de Dezvoltare Regională

14/30

c) masa de 320 cm lungime, 100 cm lățime, 75 cm înălțime pentru încăperea 2

Cerință	Specificații tehnice și funcționale minimale
Categoria de utilizare	- mobilier pentru Centru de vizitare
Culoare	- fag
Dimensiuni (Lungime / Înălțime / Adâncime)	- 3200 mm x 750 mm x 1000 mm
Material	- pal de 16 mm furniruit cu furnir estetic de fag - furnir de tip fâșie îngustă din lemn masiv de 0.5 mm din esență de fag
Structură	- blatul de masă și picioarele vor fi executate din 2 pal-uri de 16 mm (grosimea totală a blatului și a picioarelor ajungând la 34 mm) - acestea vor fi bordurate cu lemn masiv din esență de fag și furniruite cu furnir estetic de fag - legătura va fi executată din pal de 25 mm furniruit cu furnir estetic de fag
Alte cerințe	Toate produsele și elementele de mobilier trebuie să provină de la un producător comun (același producător), pentru a asigura acces la un sistem unitar de culori, materiale, tehnologii, măsuri, respectiv mărimi.

d) masă de birou pentru zona informare pentru încăperea 3

Cerință	Specificații tehnice și funcționale minimale
Categoria de utilizare	- mobilier pentru Centru de vizitare
Culoare	- fag
Dimensiuni (Lungime / Înălțime / Adâncime)	- 1200 mm x 780 mm x 700 mm
Material	- pal de 25 mm furniruit cu furnir estetic de fag - furnir de tip fâșie îngustă din lemn masiv de 0.5 mm din esență de fag
Structură	- placa (blatul de masă) și lateralele vor fi executate din pal de 25 mm - acestea vor fi bordurate cu lemn masiv din esență de fag și furniruite cu furnir estetic de fag - legătura va fi executată din pal de 18 mm furniruit cu furnir estetic de fag
Alte cerințe	Toate produsele și elementele de mobilier trebuie să provină de la un producător comun (același producător), pentru a asigura acces la un sistem unitar de culori, materiale, tehnologii, măsuri, respectiv mărimi.

e) complex de corpuri modulare (mobilier de tip recepție) pentru încăperea 3

Cerință	Specificații tehnice și funcționale minimale
Categoria de utilizare	- mobilier pentru Centru de vizitare
Culoare	- fag
Dimensiuni (Lungime / Înălțime / Adâncime)	- 3700 mm x 1100 mm / 1300 mm x 300 mm / 600 mm
Material	- pal de 25 mm furniruit cu furnir estetic de fag - furnir de tip fâșie îngustă din lemn masiv de 0.5 mm din esență de fag
Structură	- reperle (tavan corp inferior + tavan teșghea + panouri față + laterale + panouri susținere teșghea) vor fi executate din pal de 25mm - acestea vor fi bordurate cu lemn masiv din esență de fag și furniruite cu furnir estetic de fag
Alte cerințe	Toate produsele și elementele de mobilier trebuie să provină de la un producător comun (același producător), pentru a asigura acces la un sistem unitar de culori, materiale, tehnologii, măsuri, respectiv mărimi.



REGIA NAȚIONALĂ A PĂDURILOR – ROMSILVA  
Administrația Parcului Natural Munții Maramureșului

435700 Vișeu de Sus, str. 22 Decembrie nr. 20

Telefon: +40-262-352.216, Fax: +40-262-352.217

e-mail: [parc@muntimaramuresului.ro](mailto:parc@muntimaramuresului.ro); [www.muntimaramuresului.ro](http://www.muntimaramuresului.ro)





UNIUNEA EUROPEANĂ



GUVERNUL ROMÂNIEI



Investim în mediu. Credem în viitor

Instrumente Structurale  
2007 - 2013**Proiect Co-Finanțat din Fondul European de Dezvoltare Regională**

15/30

f) dulap multifuncțional (mobilier de tip stand / expunere) pentru încăpere 3

Cerință	Specificații tehnice și funcționale minimale
Categoria de utilizare	- mobilier pentru Centru de vizitare
Culoare	- fag
Dimensiuni (Lungime / Înălțime / Adâncime)	- 1800 mm x 2100 mm x 400 mm
Material	- pal de 25 mm furniruit cu furnir estetic de fag - furnir de tip fâșie îngustă din lemn masiv de 0.5 mm din esență de fag
Structură	- tavanul corpului va fi executat din pal de 25 mm bordurat cu lemn masiv din esență fag și furniruit cu furnir estetic de fag - polițele vizibile vor fi executate din pal de 25 mm furniruit cu furnir estetic de fag - foile de ușă + laterale corp + polițe interioare + despărțitorul vertical + fundul corpului vor fi executate din pal de 18 mm furniruit cu furnir estetic de fag - spatele corpului va fi executat din pal de 6 mm furniruit cu furnir estetic de fag - foile de ușă vor fi bordurate cu lemn masiv din esență de fag - soclul va fi executat din lemn masiv din esență de fag - ușile vor fi prevăzute cu balamale Blum cu amortizor sau echivalent - mânerile metalice de culoare crom lucios
Alte cerințe	Toate produsele și elementele de mobilier trebuie să provină de la un producător comun (aceiași producător), pentru a asigura acces la un sistem unitar de culori, materiale, tehnologii, măsuri, respectiv mărimi.

g) scaune pentru încăpere 2

Cerință	Specificații tehnice și funcționale minimale
Categoria de utilizare	- mobilier pentru Centru de vizitare
Culoare	- fag
Dimensiuni (Lungime / Înălțime / Adâncime)	- 950 mm x 470 mm x 422 mm - picior 30 mm
Material	- lemn masiv, respectiv material textil
Structură	- schelet de lemn - fața șezut va fi executate din material textil - spătar înalt - fără brațe
Alte cerințe	Toate produsele și elementele de mobilier trebuie să provină de la un producător comun (aceiași producător), pentru a asigura acces la un sistem unitar de culori, materiale, tehnologii, măsuri, respectiv mărimi.

**REGIA NAȚIONALĂ A PĂDURILOR – ROMSILVA**  
*Administrația Parcului Natural Munții Maramureșului*

435700 Vișeu de Sus, str. 22 Decembrie nr. 20

Telefon: +40-262-352.216, Fax: +40-262-352.217

e-mail: [parc@muntimaramuresului.ro](mailto:parc@muntimaramuresului.ro); [www.muntimaramuresului.ro](http://www.muntimaramuresului.ro)



Proiect Co-Finanțat din Fondul European de Dezvoltare Regională

16/30

h) scaune ergonomice pentru încăperea 1, încăperea 3, respectiv UIP

Cerință	Specificații tehnice și funcționale minimale
Categoria de utilizare	- mobilier pentru Centru de vizitare
Culoare	- gri închis
Dimensiuni (Lungime / Înălțime / Adâncime)	
Material	- textil pentru părțile de contact, respectiv plastic
Structură	- schelet metalic cu mecanism de reglare a înălțimii, respectiv a spatelui - fața șezut și spatarul vor fi executate din material textil - dispozitiv de rotire - spătar înalt - fără brațe
Alte cerințe	

i) rame de lemn + sticlă / plastic protecție, de mărimi diferite, atât orizontale, cât și verticale pentru expunere material foto, hărți etc pentru cele 3 încăperi

Cerință	Specificații tehnice și funcționale minimale
Categoria de utilizare	- accesorii pentru Centru de vizitare
Culoare	- fag
Dimensiuni (Lungime / Înălțime / Adâncime)	- 1000 mm x 700 mm x 25 mm
Material	- lemn masiv din esență de fag de 25 mm - placaj de 4 mm - sticlă de 4 mm
Structură	- ramele vor fi executate din lemn masiv din esență de fag cu grosimea de 25 mm - panoul spate va fi executat din placaj de 4 mm - sticla transparenta (Float sau echivalent) cu grosimea de 4 mm
Alte cerințe	Toate produsele și elementele de mobilier trebuie să provină de la un producător comun (aceiași producător), pentru a asigura acces la un sistem unitar de culori, materiale, tehnologii, măsuri, respectiv mărimi.

j) rame de plastic + sticlă / plastic protecție pentru expunere hărți, lățime maxim 200 cm

Cerință	Specificații tehnice și funcționale minimale
Categoria de utilizare	- accesorii pentru Centru de vizitare
Culoare	- alb
Dimensiuni (Lungime / Înălțime / Adâncime)	- lățime maxim 200 cm
Material	- plastic - plastic protecție pentru expunere hărți - carton
Structură	- ramele vor fi executate din plastic, cu o lățime maxim 200 cm și o înălțime în funcție de formatul hărții care urmează să fie expusă - panoul spate va fi executat din carton - plastic protecție
Alte cerințe	



REGIA NAȚIONALĂ A PĂDURILOR – ROMSILVA  
Administrația Parcului Natural Munții Maramureșului

435700 Vișeu de Sus, str. 22 Decembrie nr. 20

Telefon: +40-262-352.216, Fax: +40-262-352.217

e-mail: [parc@muntimaramuresului.ro](mailto:parc@muntimaramuresului.ro); [www.muntimaramuresului.ro](http://www.muntimaramuresului.ro)







UNIUNEA EUROPEANĂ



GUVERNUL ROMÂNIEI



Investim în mediu. Credem în viitor

Instrumente Structurale  
2007 - 2013**Proiect Co-Finanțat din Fondul European de Dezvoltare Regională**

17/30

k) ramă de de plastic + sticlă /plastic protecție pentru expunere hărți, lățime maxim 400 cm

<b>Cerință</b>	<b>Specificații tehnice și funcționale minimale</b>
Categoria de utilizare	- accesorii pentru Centru de vizitare
Culoare	- alb
Dimensiuni (Lungime / Înălțime / Adâncime)	- lățime maxim 400 cm
Material	- plastic - plastic protecție pentru expunere hărți - carton
Structură	- ramele vor fi executate din plastic, cu o lățime maxim 200 cm și o înălțime în funcție de formatul hărții care urmează să fie expusă - panoul spate va fi executat din carton - plastic protecție
<b>Alte cerințe</b>	

l) diorame tematice (Viața în ape, Viața în păduri, Viața în pajiști)

<b>Cerință</b>	<b>Specificații tehnice și funcționale minimale</b>
Categoria de utilizare	- amenajare expozițională pentru Centru de vizitare
Culoare	- fag
Dimensiuni (Lungime / Înălțime / Adâncime)	- spațiu propriu zis de expunere cu ramă inclusiv: 110 cm lungime, 100 cm lățime, minim 95 cm înălțime - se montează peste dulapurile multifuncționale de 110 cm lungime, 100 cm lățime, 75 cm înălțime
Material	- geam sau plexiglass - ramă din lemn (pal furniruit cu furnir estetic de fag)

**REGIA NAȚIONALĂ A PĂDURILOR – ROMSILVA**  
*Administrația Parcului Natural Munții Maramureșului*

435700 Vișeu de Sus, str. 22 Decembrie nr. 20

Telefon: +40-262-352.216, Fax: +40-262-352.217

e-mail: [parc@muntimaramuresului.ro](mailto:parc@muntimaramuresului.ro); [www.muntimaramuresului.ro](http://www.muntimaramuresului.ro)



UNIUNEA EUROPEANĂ



GUVERNUL ROMÂNIEI



Investim în mediu. Credem în viitor



Instrumente Structurale  
2007 - 2013

**Proiect Co-Finanțat din Fondul European de Dezvoltare Regională**

18/30

<p>Structură</p>	<p>Pentru tema Viața în păduri:</p> <ul style="list-style-type: none"> <li>- ramă din lemn (pal furniruit cu furnir estetic de fag)</li> <li>- spoturi luminoase</li> <li>- geam sau plexiglass</li> <li>- elemente de butaforie: frunze, ferigi, ciuperci</li> <li>- elemente adiționale: frunzar, crengi, mușchi, etc.</li> <li>- material expozițional naturalizat: specii de insecte, păsări, mamifere caracteristice</li> <li>- mulaje: amfibieni, reptile</li> <li>- panou explicativ al dioramei</li> </ul> <p>Pentru tema Viața în pajiști:</p> <ul style="list-style-type: none"> <li>- ramă din lemn (pal furniruit cu furnir estetic de fag)</li> <li>- spoturi luminoase</li> <li>- geam sau plexiglass</li> <li>- elemente de butaforie: specii de plante caracteristice ecosistemului</li> <li>- material expozițional naturalizat: specii de insecte, specii de păsări caracteristice</li> <li>- mulaje: ciuperci</li> <li>- panou explicativ al dioramei</li> </ul> <p>Pentru tema Viața în ape:</p> <ul style="list-style-type: none"> <li>- ramă din lemn (pal furniruit cu furnir estetic de fag)</li> <li>- spoturi luminoase</li> <li>- geam sau plexiglass</li> <li>- elemente de butaforie: plante caracteristice zonelor umede</li> <li>- elemente adiționale: nisip, pietriș, etc</li> <li>- material expozițional naturalizat: specii de pești, păsări caracteristice</li> <li>- mulaje: amfibieni, reptile</li> <li>- panou explicativ al dioramei</li> </ul>
<p>Alte cerințe</p>	<p>Toate produsele și elementele de amenajare expozițională trebuie să provină de la un producător comun (aceiași producător), pentru a asigura acces la un sistem unitar de culori, materiale, tehnologii, măsuri, respectiv mărimi.</p>



**REGIA NAȚIONALĂ A PĂDURILOR – ROMSILVA**  
*Administrația Parcului Natural Munții Maramureșului*

435700 Vișeu de Sus, str. 22 Decembrie nr. 20

Telefon: +40-262-352.216, Fax: +40-262-352.217

e-mail: [parc@muntimaramuresului.ro](mailto:parc@muntimaramuresului.ro); [www.muntimaramuresului.ro](http://www.muntimaramuresului.ro)





UNIUNEA EUROPEANĂ



GUVERNUL ROMÂNIEI



Investim în mediu. Credem în viitor

Instrumente Structurale  
2007 - 2013**Proiect Co-Finanțat din Fondul European de Dezvoltare Regională**

19/30

m) panouri de interior (Floră, Faună, Habitate, Istorie și tradiții), 240 cm lățime, 120 cm lungime

<b>Cerință</b>	<b>Specificații tehnice și funcționale minimale</b>
Categoria de utilizare	- amenajare expozițională pentru Centru de vizitare
Culoare	- fag
Dimensiuni (Lungime / Înălțime / Adâncime)	- 240 cm lățime, 120 cm lungime
Material	- poliplan autocolant - ramă din lemn (pal 16 mm)
Structură	<p>Pentru tema Floră:</p> <ul style="list-style-type: none"> <li>- set de panouri mici de tip colaj</li> <li>- rame din lemn (pal 16 mm)</li> <li>- poliplan autocolant</li> <li>- prelucrare grafică</li> <li>- montare pe pedete vertical</li> </ul> <p>Pentru tema Faună:</p> <ul style="list-style-type: none"> <li>- set de panouri mici de tip colaj</li> <li>- rame din lemn (pal 16 mm)</li> <li>- poliplan autocolant</li> <li>- prelucrare grafică</li> <li>- montare pe pedete vertical</li> </ul> <p>Pentru tema Habitate:</p> <ul style="list-style-type: none"> <li>- set de panouri mici de tip colaj</li> <li>- rame din lemn (pal 16 mm)</li> <li>- poliplan autocolant</li> <li>- prelucrare grafică</li> <li>- montare pe pedete vertical</li> </ul> <p>Pentru tema Istorie și tradiții:</p> <ul style="list-style-type: none"> <li>- set de panouri mici de tip colaj</li> <li>- rame din lemn (pal 16 mm)</li> <li>- poliplan autocolant</li> <li>- prelucrare grafică</li> <li>- montare pe pedete vertical</li> </ul>
Alte cerințe	Toate produsele și elementele de amenajare expozițională trebuie să provină de la un producător comun (aceiași producător), pentru a asigura acces la un sistem unitar de culori, materiale, tehnologii, măsuri, respectiv mărimi.

**REGIA NAȚIONALĂ A PĂDURILOR – ROMSILVA**  
**Administrația Parcului Natural Munții Maramureșului**

435700 Vișeu de Sus, str. 22 Decembrie nr. 20

Telefon: +40-262-352.216, Fax: +40-262-352.217

e-mail: [parc@muntiiaramuresului.ro](mailto:parc@muntiiaramuresului.ro); [www.muntiiaramuresului.ro](http://www.muntiiaramuresului.ro)



UNIUNEA EUROPEANĂ



GUVERNUL ROMÂNIEI



Investim în mediu. Credem în viitor

Instrumente Structurale  
2007 - 2013**Proiect Co-Finanțat din Fondul European de Dezvoltare Regională**

20/30

n) zone de jocuri interactive și dispozitive informative pentru copii

Cerință	Specificații tehnice și funcționale minimale
Categoria de utilizare	- amenajare expozițională pentru Centru de vizitare
Culoare	-
Dimensiuni (Lungime / Înălțime / Adâncime)	-
Material	- poliplan autocolant - ramă din lemn (pal 16 mm)
Structură	Pentru tema - Joc interactiv tip puzzle – Ecosistemul acvatic Și animale caracteristice: - prelucrare grafică a imaginii de pe puzzle / poliplan autocolant - elemente de puzzle din pal 16 mm (specii de animale caracteristice ecosistemului acvatic) Pentru tema - Joc interactiv tip “Piramida trofică” - suport / schelet din pal 16 mm - prelucrare grafică / poliplan autocolant Pentru tema - Modul interactiv – “Atinge și descoperă” - modul din lemn masiv - etichete explicative - materiale de identificat sub forma unor obiecte naturale întâlnite în pădure
Alte cerințe	Toate produsele și elementele de amenajare expozițională trebuie să provină de la un producător comun (aceiași producător), pentru a asigura acces la un sistem unitar de culori, materiale, tehnologii, măsuri, respectiv mărimi.

o) grup de obiecte decorative inspirate din biodiversitatea parcului (habitate și specii) și care evidențiază valorile capitalului natural din aria naturală protejată

Cerință	Specificații tehnice și funcționale minimale
Categoria de utilizare	- amenajare expozițională pentru Centru de vizitare
Culoare	- inspirate din biodiversitatea parcului (habitate și specii) și care evidențiază valorile capitalului natural din aria naturală protejată
Dimensiuni (Lungime / Înălțime / Adâncime)	-
Materiale	- care promovează utilizarea durabilă a resurselor naturale, cu precădere ecologice și care încearcă să exprime reducerea impactului asupra mediului natural
Structură	- aferentă obiectelor decorative și/sau de natură expozițională
Alte cerințe	

p) machetă tridimensională PNMM existentă recondiționată și modernizată, care evidențiază valorile capitalului natural din aria naturală protejată

- o se va recondiționa și moderniza machetă tridimensională PNMM existentă (150 cm lățime, 308 cm lungime, 30 cm înălțime) prin montarea / încadrarea acesteia în structura metalică de exterior cu alucobond (plexiglass securizat)
- o se va suspenda pe un perete vertical exterior și ilumina cu corpuri de iluminat arhitecturale
- o se va expune în exteriorul clădirii, pe fațada Sediul Central PNMM

**REGIA NAȚIONALĂ A PĂDURILOR – ROMSILVA**  
**Administrația Parcului Natural Munții Maramureșului**

435700 Vișeu de Sus, str. 22 Decembrie nr. 20

Telefon: +40-262-352.216, Fax: +40-262-352.217

e-mail: [parc@muntimaramuresului.ro](mailto:parc@muntimaramuresului.ro); [www.muntimaramuresului.ro](http://www.muntimaramuresului.ro)





UNIUNEA EUROPEANĂ



GUVERNUL ROMÂNIEI



Investim în mediu. Credem în viitor



Instrumente Structurale  
2007 - 2013

**Proiect Co-Finanțat din Fondul European de Dezvoltare Regională**

21/30

**9. Condiții privind situația personală a operatorilor economici, inclusiv cerințele referitoare la înscrierea în registrul comerțului sau al profesiei**

- Se vor anexa la ofertă, obligatoriu, următoarele documente:
  - original, sau copie legalizată, sau copie lizibilă însoțită de mențiunea „conform cu originalul” semnată de către reprezentantul legal a unui Certificat de atestare fiscală (datorii la bugetul consolidat general) din care să reiasă obligațiile exigibile în luna anterioară celei care se depun ofertele - formulare-tip eliberate de autoritățile competente din țara în care ofertantul este rezident
  - original, sau copie legalizată, sau copie lizibilă însoțită de mențiunea „conform cu originalul” semnată de către reprezentantul legal a unui Certificat de taxe și impozite locale (datorii la bugetele locale) din care să reiasă obligațiile exigibile în luna anterioară celei care se depun ofertele - formulare-tip eliberate de autoritățile competente din țara în care ofertantul este rezident
  - original, sau copie legalizată, sau copie lizibilă însoțită de mențiunea „conform cu originalul” semnată de către reprezentantul legal, a unor documente care dovedesc o formă de înregistrare/atestare ori apartenență din punct de vedere profesional, în conformitate cu prevederile legale din țara în care ofertantul este rezident

**10. Condiții privind capacitatea economică și financiară (informații privind cifra de afaceri)**

- Se vor anexa la ofertă, obligatoriu, următoarele documente:
  - copie după situațiile financiare pentru anii 2010, 2011 și 2012 vizate și înregistrate de organele competente, bilanțuri auditate și/sau, după caz, rapoarte de audit

**11. Condiții privind capacitatea tehnică și/sau profesională a furnizorului/ofertantului**

- Se vor anexa la ofertă, obligatoriu, următoarele documente:
  - copie lizibilă însoțită de mențiunea „conform cu originalul” semnată de către reprezentantul legal după cel puțin un contract de prestare servicii și/sau furnizare produse de natura și complexitatea contractului ce urmează a fi atribuit
  - la fiecare contract de experiență similară, se va anexa obligatoriu, copie lizibilă însoțită de mențiunea „conform cu originalul” semnată de către reprezentantul legal după recomandare / document constatator din partea beneficiarului, cu privire la modul de desfășurare a contractului
- Minim 1 expert pentru amenajarea expozițională din cadrul Centrului de vizitare
- Fiecare expert trebuie să fie absolvent de studii superioare (Biologie / Ecologie / Știința și ingineria mediului)
- Fiecare expert trebuie să dețină experiență generală de minim 5 ani
- Se vor anexa la ofertă, obligatoriu, următoarele documente pentru fiecare expert în parte:
  - CV + diploma de licență + cursuri de specialitate
  - declarație privind disponibilitatea
  - recomandare de la beneficiari, care să menționeze experiența deținută



**REGIA NAȚIONALĂ A PĂDURILOR – ROMSILVA**  
**Administrația Parcului Natural Munții Maramureșului**

435700 Vișeu de Sus, str. 22 Decembrie nr. 20

Telefon: +40-262-352.216, Fax: +40-262-352.217

e-mail: [parc@muntimaramuresului.ro](mailto:parc@muntimaramuresului.ro); [www.muntimaramuresului.ro](http://www.muntimaramuresului.ro)





UNIUNEA EUROPEANĂ



GUVERNUL ROMÂNIEI



Investim în mediu. Credem în viitor

Instrumente Structurale  
2007 - 2013**Proiect Co-Finanțat din Fondul European de Dezvoltare Regională**

22/30

**12. Condiții de ofertare generale**

- Oferta va conține toate componentele și accesoriile tuturor produselor solicitate, acolo unde este cazul.
- Oferta va conține în prețul său toate cheltuielile legate de transport, depozitare, instalare și punere în funcțiune, servicii în garanție, acolo unde este cazul.
- Până la realizarea recepției cantitative și calitative toate produsele sunt în sarcina furnizorului, acesta trebuie să asigure condiții optime de depozitare, respectiv manipulare și transport.
- Prin oferta transmisă trebuie să se garanteze următoarele:
  - a. produsele sunt noi
  - b. produsele nu au fost folosite
  - c. produsele nu sunt din game/colecții/producții “end-of-line (EOL)”

	Descriere servicii și / sau produse	Unități	Preț unitar RON fără TVA	Preț total RON fără TVA	TVA RON	Preț total RON TVA inclus
<b>Elemente de mobilier și accesorii</b>						
1	dulapuri multifuncționale, 110 cm lungime, 100 cm lățime, 75 cm înălțime, cu suporturi pentru montare diorame tematice în încăpere 1	5	500,00	2.500,00	600,00	3.100,00
2	masă de birou pentru proiecții în încăpere 1	1	700,00	700,00	168,00	868,00
3	scaun ergonomic pentru proiecții în încăpere 1	1	700,00	700,00	168,00	868,00
4	masa de 320 cm lungime, 100 cm lățime, 75 cm înălțime pentru încăpere 2	1	1.500,00	1.500,00	360,00	1.860,00
5	scaune pentru încăpere 2	12	350,00	4.200,00	1.008,00	5.208,00
6	complex de corpuri modulare (mobilier de tip recepție) pentru încăpere 3	1	5.000,00	5.000,00	1.200,00	6.200,00
7	masă de birou pentru zona informare pentru încăpere 3	1	1.000,00	1.000,00	240,00	1.240,00
8	scaun ergonomic pentru zona informare pentru încăpere 3	1	700,00	700,00	168,00	868,00
9	dulap multifuncțional (mobilier de tip stand / expunere) pentru încăpere 3	1	1.000,00	1.000,00	240,00	1.240,00
10	rame de lemn + sticlă / plastic protecție, de mărimi diferite, atât orizontale, cât și verticale pentru expunere material foto, hărți etc pentru cele 3 încăperi	18	100,00	1.800,00	432,00	2.232,00
11	rame de plastic + sticlă /plastic protecție pentru expunere hărți, lățime maxim 200 cm	2	300,00	600,00	144,00	744,00
12	rama de de plastic + sticlă /plastic protecție pentru expunere hărți, lățime maxim 400 cm	1	300,00	300,00	72,00	372,00
13	scaune ergonomice pentru manager de proiect și asistent MP	3	600,00	1.800,00	432,00	2.232,00
<b>Elemente care asigură diseminarea informațiilor, utilizează metodelor de interpretare și soluții alternative de transmitere</b>						
1	diorame tematice (Viața în ape)	1	17,000.00	17,000.00	4,080.00	21,080.00
2	diorame tematice (Viata in paduri)	1	22,000.00	22,000.00	5,280.00	27,280.00
3	diorame tematice (Viata in pajisti)	1	17,000.00	17,000.00	4,080.00	21,080.00
4	panouri de interior (Flora, Fauna, Habitate, Istorie și traditii), 240 cm latime, 120 cm lungime	4	1,500.00	6,000.00	1,440.00	7,440.00



**REGIA NAȚIONALĂ A PĂDURILOR – ROMSILVA**  
**Administrația Parcului Natural Munții Maramureșului**

435700 Vișeu de Sus, str. 22 Decembrie nr. 20

Telefon: +40-262-352.216, Fax: +40-262-352.217

e-mail: [parc@muntimaramuresului.ro](mailto:parc@muntimaramuresului.ro); [www.muntimaramuresului.ro](http://www.muntimaramuresului.ro)



Proiect Co-Finanțat din Fondul European de Dezvoltare Regională

23/30

5	zone de jocuri interactive și dispozitive informative pentru copii	2	5,000.00	10,000.00	2,400.00	12,400.00
6	grup de obiecte decorative inspirate din biodiversitatea parcului (habitate și specii) și care evidențiază valorile capitalului natural din aria naturală protejată	1	23,000.00	23,000.00	5,520.00	28,520.00
7	machetă tridimensională PNMM existentă recondiționată și modernizată (150 cm latime, 308 cm lungime, 30 cm înaltime), servicii de montare / incastrare în structura metalică de exterior, cu 14 mp alucobond (plexiglass securizat) de exterior, 1 sistem de suport pentru montare perete vertical, 2 corpuri de iluminat externe arhitecturale	1	7,360.00	7,360.00	1,766.40	9,126.40
<b>TOTAL</b>			<b>124,160.00</b>		<b>153,958.40</b>	

13. PREZENTAREA OFERTEI

- Modul de prezentare a propunerii tehnice
  - ofertantul are obligația de a face dovada conformității propunerii tehnice cu cerințele prevăzute în Caietul de Sarcini
  - propunerea tehnică va fi redactată conform cerințelor din Caietul de sarcini
  - ofertanții au obligația de a face dovada conformității serviciilor cu cerințele prevăzute în Caietul de Sarcini
  - în acest scop propunerea tehnică va conține, un comentariu articol cu articol al specificațiilor tehnice conținute în Caietul de Sarcini, prin care să se demonstreze corespondența propunerii tehnice cu specificațiile respective
  - ofertanții mai trebuie să prezinte un program de lucru cu scurtă descriere a activităților principale indicând ordinea și programarea în timp, respectiv graficul de timp prevăzut pentru îndeplinirea activităților și sarcinilor respective
  - ofertanții au obligația de a respecta regulile obligatorii referitoare la condițiile de muncă și de protecție a muncii, care sunt în vigoare la nivel național. Instituțiile competente de la care operatorii economici pot obține informații detaliate privind reglementările legale în vigoare sunt Inspectoratele Teritoriale de Muncă.
  - a. ofertanții au obligația de a da o **Declarație** pe propria răspundere în care vor indica faptul că la elaborarea ofertei au ținut cont de obligațiile referitoare la condițiile de muncă și protecția muncii
  - b. ofertanții au obligația de a da o **Declarație** pe propria răspundere în care vor indica neîncadrarea în situațiile prevăzute la art. 69^1 din OUG 34 / 2006, respectiv ne-relaționare de natură comercială, cu persoanele ce dețin funcții de decizie în cadrul autorității contractante

	Numele și prenumele persoanei cu funcție de decizie din cadrul autorității contractante	Funcția pe care o deține în cadrul autorității contractante persoana cu funcție de decizie
1	Cătălina Maria Bogdan	Director Parc
2	Alin Sebastian Bîrda	Contabil Șef
3	Raluca Maria Barbur	Responsabil achiziții publice
4	Gabriel Gheorghe Covâză	Șef pază
5	Cristina Pop	Specialist IT/GIS
6	Horia Grosu	Responsabil Comunități și Conștientizare
7	Tiprean Poduț	Jurist Direcția Silvică Maramureș



REGIA NAȚIONALĂ A PĂDURILOR – ROMSILVA  
Administrația Parcului Natural Munții Maramureșului

435700 Vișeu de Sus, str. 22 Decembrie nr. 20  
Telefon: +40-262-352.216, Fax: +40-262-352.217

e-mail: [parc@muntimaramuresului.ro](mailto:parc@muntimaramuresului.ro); [www.muntimaramuresului.ro](http://www.muntimaramuresului.ro)





UNIUNEA EUROPEANĂ



GUVERNUL ROMÂNIEI



Investim în mediu. Credem în viitor



Instrumente Structurale  
2007 - 2013

**Proiect Co-Finanțat din Fondul European de Dezvoltare Regională**

24/30

- Modul de prezentare a propunerii financiare
  - Ofertantul trebuie să prezinte **un formular de ofertă**, care reprezintă elementul principal al propunerii financiare și care cuprinde prețul total al serviciilor descrise în Propunerea tehnică în conformitate cu Caietul de sarcini
  - Se vor evidenția nr. de unități, preț unitar RON fără TVA, total RON fără TVA, valoare TVA, total RON inclusiv TVA
  
- Modul de prezentare a ofertei
  - Numărul de exemplare în original: unul (1)
  - Numărul de exemplare în copie: unul (1)
  - Oferta va fi semnată de reprezentantul legal. În cazul în care oferta va fi semnată de o altă persoană, se va prezenta Împuternicire de semnătură, pentru semnatarul ofertei.
  - Ofertantul va prezenta câte un exemplar al ofertei și al documentelor care o însoțesc în original și o copie, introduse în *plicuri interioare* marcate corespunzător cu **“ORIGINAL”** și respectiv **“COPIE”** și cu denumirea și adresa ofertantului
  - *Plicurile interioare* vor fi introduse într-un *plic exterior* marcat cu mențiunea: **Ref: achiziție produse de tip mobilier și accesorii, respectiv elemente care asigură diseminarea informațiilor, utilizează metodelor de interpretare și soluții alternative de transmitere necesare amenajării Centrului de Vizitare PNMM în cadrul proiectului ”Asigurarea unui management corespunzător în cadrul Parcului Natural Munții Maramureșului prin conservarea biodiversității, monitorizare, vizitare, informare și conștientizare - PM-PNMM”, SMIS-CSNR 43226 + Inscripția “A NU SE DESCHIDE ÎNAINTE DE DATA” + Denumirea și adresa autorității contractante + Denumirea și adresa ofertantului**
  - *Plicurile interioare* (un original și o copie) vor conține, la rândul lor, după cum urmează:
    - i. Documente de calificare
    - ii. Ofertă tehnică
    - iii. Ofertă financiară
  - Oferta va fi redactată cu cerneală neradiabilă și va fi semnată de către persoana autorizată
  - Ofertanții au obligația de a **numerota, semna și ștampila fiecare pagină a ofertei (atât originalul cât și copia)** precum și de a anexa un **OPIS** al documentelor prezentate
  - Oferta va fi depusă împreună cu:
    - i. Scrisoare de înaintare
    - ii. Împuternicire scrisă din partea ofertantului pentru persoanele desemnate să participe la activitatea de deschidere a ofertelor (dacă este cazul)
  - *Notă: cele două documente enumerate anterior trebuie să fie accesibile Comisiei de evaluare fără a fi nevoie să se deschidă plicul exterior ce conține oferta în original și copia*



**REGIA NAȚIONALĂ A PĂDURILOR – ROMSILVA**  
**Administrația Parcului Natural Munții Maramureșului**

435700 Vișeu de Sus, str. 22 Decembrie nr. 20

Telefon: +40-262-352.216, Fax: +40-262-352.217

e-mail: [parc@muntiiaramuresului.ro](mailto:parc@muntiiaramuresului.ro); [www.muntiiaramuresului.ro](http://www.muntiiaramuresului.ro)







Proiect Co-Finanțat din Fondul European de Dezvoltare Regională

25/30

MODEL Contract de furnizare nr. \_\_\_\_\_ data \_\_\_\_\_

În temeiul:

- OUG 34/2006 privind atribuirea contractelor de achiziție publică, a contractelor de concesiune de lucrări publice și a contractelor de concesiune de servicii, cu modificările și completările ulterioare
• HG 925/2006 pentru aprobarea normelor de aplicare a prevederilor referitoare la atribuirea contractelor de achiziție publică din Ordonanța de urgență a Guvernului nr. 34/2006 privind atribuirea contractelor de achiziție publică, a contractelor de concesiune de lucrări publice și a contractelor de concesiune de servicii
• aprobării Notei Justificative privind alegerea procedurii de atribuire a contractului de furnizare produse consumabile pentru birou (birotică, papetărie, cartușe) în cadrul proiectului "Asigurarea unui management corespunzător în cadrul Parcului Natural Munții Maramureșului prin conservarea biodiversității, monitorizare, vizitare, informare și conștientizare - PM-PNMM", SMIS-CSNR 43226
• Raportului de atribuire a contractului

s-a semnat prezentul contract de furnizare produse.

Părți contractante:

între

R.N.P. ROMSILVA - ADMINISTRAȚIA PARCULUI NATURAL MUNȚII MARAMUREȘULUI, cu sediul în Vișeu de Sus, str. 22 Decembrie nr. 20, cod 435700, județul Maramureș, telefon: +40-262-352.216, fax: +40-262-352.217, e-mail: parc@muntimaramuresului.ro, website: www.muntimaramuresului.ro, număr de înmatriculare J24 / 639 / 2009, cod fiscal RO 25743884, cont bancar RO70TREZ441509801X004823 sau RO70TREZ441509803X004822, deschis la TREZORERIA VISEU DE SUS, reprezentată prin Cătălina Maria Bogdan, Director parc, în calitate de achizitor, pe de o parte,

și

\_\_\_\_\_, cu sediul în \_\_\_\_\_, str. \_\_\_\_\_, județul \_\_\_\_\_, telefon \_\_\_\_\_, număr de înmatriculare \_\_\_\_\_, cod fiscal \_\_\_\_\_, cont bancar \_\_\_\_\_, deschis la \_\_\_\_\_ - Unitatea \_\_\_\_\_, reprezentată prin \_\_\_\_\_, în calitate de prestator/furnizor, pe de altă parte.

2. Definiții

2.1 - În prezentul contract următorii termeni vor fi interpretați astfel:

- a. contract - prezentul contract și toate anexele sale;
b. achizitor și furnizor - părțile contractante, așa cum sunt acestea numite în prezentul contract;
c. prețul contractului - prețul plătit furnizorului de către achizitor, în baza contractului, pentru îndeplinirea integrală și corespunzătoare a tuturor obligațiilor asumate prin contract;
d. produse - echipamentele, mașinile, utilajele, orice alte bunuri, cuprinse în anexa/anexele la prezentul contract, pe care furnizorul se obligă, prin contract, să le furnizeze achizitorului;
e. servicii - servicii aferente livrării produselor, respectiv activitățile legate de furnizarea produselor, cum ar fi transportul, asigurarea, instalarea, punerea în funcțiune, asistența tehnică în perioada de garanție și orice alte asemenea obligații care revin furnizorului prin contract;
f. origine - locul unde produsele au fost realizate, fabricate. Produsele sunt fabricate atunci când prin procesul de fabricare, prelucrare sau asamblare majoră și esențială a componentelor rezultă un produs nou, recunoscut comercial, care este diferit, prin



REGIA NAȚIONALĂ A PĂDURILOR - ROMSILVA Administrația Parcului Natural Munții Maramureșului

435700 Vișeu de Sus, str. 22 Decembrie nr. 20 Telefon: +40-262-352.216, Fax: +40-262-352.217

e-mail: parc@muntimaramuresului.ro; www.muntimaramuresului.ro





## Proiect Co-Finanțat din Fondul European de Dezvoltare Regională

26/30

caracteristicile sale de bază, prin scop sau prin utilitate, de componentele sale. Originea produselor și serviciilor poate fi distinctă de naționalitatea furnizorului;

g. **destinație finală** - locul unde furnizorul are obligația de a furniza produsele;

h. **termenii comerciali** de livrare vor fi interpretați conform INCOTERMS 2000 – Camera Internațională de Comerț (CIC);

i. **forța majoră** - reprezintă o împrejurare de origine externă, cu caracter extraordinar, absolut imprevizibilă și inevitabilă, care se află în afara controlului oricărei părți, care nu se datorează greșelii sau vinei acestora, și care face imposibilă executarea și, respectiv, îndeplinirea contractului; sunt considerate asemenea evenimente: războaie, revoluții, incendii, inundații sau orice alte catastrofe naturale, restricții apărute ca urmare a unei carantine, embargou, enumerarea nefiind exhaustivă, ci enunțiativă. Nu este considerat forță majoră un eveniment asemenea celor de mai sus care, fără a crea o imposibilitate de executare, face extrem de costisitoare executarea obligațiilor uneia din părți;

j. **zi** - zi calendaristică; **an** - 365 de zile.

(se adaugă orice alți termeni pe care părțile înțeleg să îi definească pentru contract, dacă este cazul)

### 3. Interpretare

3.1 - În prezentul contract, cu excepția unei prevederi în contrare, cuvintele la forma singular vor include forma de plural și vice versa, acolo unde acest lucru este permis de context.

3.2 - Termenul “zi” sau “zile” sau orice referire la zile reprezintă zilele calendaristice dacă nu se specifică în mod diferit.

### Clauze obligatorii

#### 4. Obiectul și prețul contractului

4.1 - Furnizorul se obligă să furnizeze și, după caz, să instaleze și să întrețină .....

..... (denumirea produselor și cantitățile), în perioada/perioadele convenite și în conformitate cu obligațiile asumate prin prezentul contract.

4.2 - Achizitorul se obligă să plătească furnizorului prețul convenit pentru îndeplinirea contractului de furnizare .....

4.3 - Prețul convenit pentru îndeplinirea contractului, respectiv prețul produselor livrate și al serviciilor accesorii prestate, plătit furnizorului de către achizitor conform perioadelor de timp stabilite, este de ..... lei /euro, din care T.V.A. .... lei.

#### 5. Durata contractului

5.1 - Durata prezentului contract este de ..... luni, adică de la ..... până la .....

#### 6. Documentele contractului

6.1 - Documentele contractului sunt ( cel puțin):

a) caietul de sarcini;

b) propunerea financiară;

c) propunerea tehnică, dacă este cazul ;

d) graficul de îndeplinire a contractului, dacă este cazul;

e) graficul de plăți, dacă este cazul;

f) garanția de bună execuție, dacă este cazul;

g) angajamentul ferm de susținere din partea unui terț, dacă este cazul.

(se enumeră, după caz, toate documentele pe care părțile înțeleg să le considere ca fiind parte intergrantă a contractului)

#### 7. Obligațiile principale ale furnizorului

7.1 - Furnizorul se obligă să predea/să pună la dispoziția achizitorului, și după caz, să instaleze, produsele definite în prezentul contract.

7.2- Furnizorul se obligă să furnizeze produsele la standardele și/sau performanțele prezentate în propunerea sa.

7.3 - Furnizorul se obligă să furnizeze produsele în perioadele/la datele prevăzute în conformitate cu propunerea sa.



## REGIA NAȚIONALĂ A PĂDURILOR – ROMSILVA Administrația Parcului Natural Munții Maramureșului

435700 Vișeu de Sus, str. 22 Decembrie nr. 20

Telefon: +40-262-352.216, Fax: +40-262-352.217

e-mail: [parc@muntiiaramuresului.ro](mailto:parc@muntiiaramuresului.ro); [www.muntiiaramuresului.ro](http://www.muntiiaramuresului.ro)





## Proiect Co-Finanțat din Fondul European de Dezvoltare Regională

27/30

7.4 - Furnizorul se obligă să despăgubească achizitorul împotriva oricărui:

- i) reclamații și acțiuni în justiție, ce rezultă din încălcarea unor drepturi de proprietate intelectuală (brevete, nume, mărci înregistrate etc.), legate de echipamentele, materialele, instalațiile sau utilajele folosite pentru sau în legătură cu produsele achiziționate, și
- ii) daune-interese, costuri, taxe și cheltuieli de orice natură, aferente, cu excepția situației în care o astfel de încălcare rezultă din respectarea caietului de sarcini întocmit de către achizitor.

### 8. Obligațiile principale ale achizitorului

8.1 - Achizitorul se obligă să achiziționeze, respectiv să cumpere și să plătească prețul convenit în prezentul contract.

8.2 - Achizitorul se obligă să recepționeze produsele în termenul convenit.

8.3 - Achizitorul se obligă să plătească prețul produselor către furnizor în termenul convenit de la emiterea facturii de către acesta. Plățile în valută se vor efectua prin respectarea prevederilor legale.

*(se precizează termenul de plată de la emiterea facturii și, după caz, graficul de plată, dacă este cazul)*

8.4 - Dacă achizitorul nu onorează facturile în termen de ..... zile de la expirarea perioadei convenite, atunci furnizorul are dreptul de a sista livrarea produselor. Imediat după ce achizitorul își onorează obligațiile, furnizorul va relua livrarea produselor în cel mai scurt timp posibil.

*(se va indica un termen cert)*

### 9. Sancțiuni pentru neîndeplinirea culpabilă a obligațiilor

9.1 - În cazul în care, din vina sa exclusivă, furnizorul nu își îndeplinește obligațiile asumate, atunci achizitorul are dreptul de a deduce din prețul contractului, ca penalități, o sumă echivalentă cu o cotă procentuală ..... din prețul contractului.

*(se precizează cota procentuală pentru fiecare zi/săptămână de întârziere, până la îndeplinirea efectivă a obligațiilor)*

9.2 - În cazul în care achizitorul nu își onorează obligațiile în termen de ..... de zile de la expirarea perioadei convenite, atunci acestuia îi revine obligația de a plăti, ca penalități, o sumă echivalentă cu o cotă procentuală ..... din plata neefectuată.

*(se precizează aceeași cotă procentuală, prevăzută pentru clauza 9.1, pentru fiecare zi/săptămână de întârziere, până la îndeplinirea efectivă a obligațiilor)*

9.3 - Nerespectarea obligațiilor asumate prin prezentul contract de către una dintre părți, în mod culpabil, dă dreptul părții lezate de a considera contractul reziliat de drept/de a cere rezilierea contractului și de a pretinde plata de daune-interese.

9.4 - Achizitorul își rezervă dreptul de a denunța unilateral contractul, printr-o notificare scrisă adresată furnizorului, fără nici o compensație, dacă acesta din urmă dă faliment, cu condiția ca această denunțare să nu prejudicieze sau să afecteze dreptul la acțiune sau despăgubire pentru furnizor. În acest caz, furnizorul are dreptul de a pretinde numai plata corespunzătoare pentru partea din contract îndeplinită până la data denunțării unilaterale a contractului.

### Clauze specifice

#### 10. Garanția de bună execuție a contractului

10.1 - Nu este necesar a fi constituită.

#### 11. Recepție, inspecții și teste

11.1 - Achizitorul sau reprezentantul său are dreptul de a inspecta și/sau testa produsele pentru a verifica conformitatea lor cu specificațiile din anexa/anexele la contract.

11.2 - (1) Inspecțiile și testările la care vor fi supuse produsele, cât și condițiile de trecere a recepției provizorii și a recepției finale (calitative) sunt descrise în anexa/anexele la prezentul contract.

(2) Achizitorul are obligația de a notifica, în scris, furnizorului identitatea reprezentanților săi împuterniciți pentru efectuarea recepției, testelor și inspecțiilor.

11.3 - Inspecțiile și testele din cadrul recepției provizorii și recepției finale (calitative) se vor face la destinația finală a produselor.

*(se precizează destinația finală a produselor, dacă este cazul)*



## REGIA NAȚIONALĂ A PĂDURILOR – ROMSILVA Administrația Parcului Natural Munții Maramureșului

435700 Vișeu de Sus, str. 22 Decembrie nr. 20

Telefon: +40-262-352.216, Fax: +40-262-352.217

e-mail: [parc@muntiiaramuresului.ro](mailto:parc@muntiiaramuresului.ro); [www.muntiiaramuresului.ro](http://www.muntiiaramuresului.ro)





## Proiect Co-Finanțat din Fondul European de Dezvoltare Regională

28/30

11.4 - Dacă vreunul din produsele inspectate sau testate nu corespunde specificațiilor, achizitorul are dreptul să îl respingă, iar furnizorul fără a modifica prețul contractului are obligația:

- a) de a înlocui produsele refuzate; sau
- b) de a face toate modificările necesare pentru ca produsele să corespundă specificațiilor lor tehnice.

11.5 - Dreptul achizitorului de a inspecta, testa și, dacă este necesar, de a respinge nu va fi limitat sau amânat datorită faptului că produsele au fost inspectate și testate de furnizor, cu sau fără participarea unui reprezentant al achizitorului, anterior livrării acestora la destinația finală.

11.6 - Prevederile clauzelor 11.1-11.4 nu îl vor absolve pe furnizor de obligația asumării garanțiilor sau altor obligații prevăzute în contract.

### 12. Ambalare și marcare

12.1 - (1) Furnizorul are obligația de a ambala produsele pentru ca acestea să facă față, fără limitare, la manipularea dură din timpul transportului, tranzitului și expunerii la temperaturi extreme, la soare și la precipitațiile care ar putea să apară în timpul transportului și depozitării în aer liber, în așa fel încât să ajungă în bună stare la destinația finală.

(2) În cazul ambalării greutăților și volumelor în cutii, furnizorul va lua în considerare, unde este cazul, distanța mare până la destinația finală a produselor și absența facilităților de manipulare grea în toate punctele de tranzit.

12.2 - Ambalarea, marcarea și documentația din interiorul sau din afără pachetelor vor respecta strict cerințele ce vor fi special prevăzute în contract, inclusiv cerințele suplimentare.

*(se precizează aceste cerințe, inclusiv cele suplimentare și orice alte instrucțiuni ulterioare cerute de către achizitor, dacă este cazul)*

12.3 - Toate materialele de ambalare a produselor, precum și toate materialele necesare protecției coletelor (paleți de lemn, foi de protecție etc.) rămân în proprietatea achizitorului.

### 13. Livrarea și documentele care însoțesc produsele

13.1 - Furnizorul are obligația de a livra produsele la destinația finală indicată de achizitor, respectând:

- a) datele din graficul de livrare și
- b) termenul comercial stabilit.

13.2 - (1) La expedierea produselor, furnizorul are obligația de a comunica, în scris, atât achizitorului, cât și, după caz, societății de asigurări datele de expediere, numărul contractului, descrierea produselor, cantitatea, locul de încărcare și locul de descărcare.

(2) Furnizorul va transmite achizitorului documentele care însoțesc produsele.

*(se precizează documentele care vor însoți produsele, dacă este cazul)*

13.3 - Certificarea de către achizitor a faptului că produsele au fost livrate parțial sau total se face după instalare și după recepție, prin semnarea de primire de către reprezentantul autorizat al acestuia, pe documentele emise de furnizor pentru livrare.

13.4 - Livrarea produselor se consideră încheiată în momentul în care sunt îndeplinite prevederile clauzelor de recepție produselor.

### 14. Asigurări

14.1 - Furnizorul are obligația de a asigura complet produsele furnizate prin contract împotriva pierderii sau deteriorării neprevăzute la fabricare, transport, depozitare și livrare, în funcție de termenul comercial de livrare convenit.

*(se precizează termenul comercial de livrare, dacă este cazul)*

### 15. Servicii

15.1 - Pe lângă furnizarea efectivă a produselor, furnizorul are obligația de a presta și serviciile accesorii furnizării produselor, fără a modifica prețul contractului.

15.2 - Furnizorul are obligația de a presta serviciile, pentru perioada de timp convenită, cu condiția ca aceste servicii să nu elibereze furnizorul de nicio obligație de garanție asumată prin contract.

*(se precizează perioada de timp convenită pentru prestarea serviciilor accesorii, dacă este cazul)*



## REGIA NAȚIONALĂ A PĂDURILOR – ROMSILVA Administrația Parcului Natural Munții Maramureșului

435700 Vișeu de Sus, str. 22 Decembrie nr. 20

Telefon: +40-262-352.216, Fax: +40-262-352.217

e-mail: [parc@muntimaramuresului.ro](mailto:parc@muntimaramuresului.ro); [www.muntimaramuresului.ro](http://www.muntimaramuresului.ro)







## Proiect Co-Finanțat din Fondul European de Dezvoltare Regională

29/30

### 16. Perioada de garanție acordată produselor

16.1 - Furnizorul are obligația de a garanta că produsele furnizate prin contract sunt noi, nefolosite. De asemenea, furnizorul are obligația de a garanta că toate produsele furnizate prin contract nu vor avea niciun defect ca urmare a proiectului, materialelor sau manoperei (cu excepția cazului când proiectul și/sau materialul este cerut în mod expres de către achizitor) sau oricărei alte acțiuni sau omisiuni a furnizorului și că acestea vor funcționa la parametrii solicitați, în condiții normale de funcționare.

16.2 - (1) Perioada de garanție acordată produselor de către furnizor este cea declarată în propunerea sa.

(se precizează perioada de garanție acordată produselor, dacă este cazul)

(2) Perioada de garanție a produselor începe cu data recepției efectuate după livrarea și instalarea acestora la destinația finală.

16.3 - Achizitorul are dreptul de a notifica imediat furnizorului, în scris, orice plângere sau reclamație ce apare în conformitate cu această garanție.

16.4 - La primirea unei astfel de notificări, furnizorul are obligația de a remedia defecțiunea sau de a înlocui produsul în perioada convenită, fără costuri suplimentare pentru achizitor. Produsele care, în timpul perioadei de garanție, le înlocuiesc pe cele defecte beneficiază de o nouă perioadă de garanție care decurge de la data înlocuirii produsului.

(se precizează perioada de remediere a defecțiunilor sau de înlocuire a produsului, dacă este cazul)

16.5 - Dacă furnizorul, după ce a fost înștiințat, nu reușește să remedieze defectul în perioada convenită, achizitorul are dreptul de a lua măsuri de remediere pe riscul și pe cheltuiala furnizorului și fără a aduce niciun prejudiciu oricăror alte drepturi pe care achizitorul le poate avea față de furnizor prin contract.

### 17. Ajustarea prețului contractului<sup>1</sup>

17.1 - Pentru produsele livrate și pentru serviciile prestate, plățile datorate de achizitor furnizorului sunt cele declarate în propunerea financiară, anexă la contract.

17.2 - Prețul contractului se ajustează utilizând formula convenită.

(se precizează formula de ajustare, dacă este cazul)

### 18. Subcontractanți<sup>2</sup>

18.1 - Furnizorul are obligația, în cazul în care subcontractează părți din contract, de a încheia contracte cu subcontractanții desemnați, în aceleași condiții în care el a semnat contractul cu achizitorul.

18.2 - (1) Furnizorul are obligația de a prezenta la încheierea contractului toate contractele încheiate cu subcontractanții desemnați.

(2) Lista subcontractanților, cu datele de recunoaștere ale acestora, cât și contractele încheiate cu aceștia se constituie în anexe la contract.

18.3 - (1) Furnizorul este pe deplin răspunzător față de achizitor de modul în care își îndeplinește contractul.

(2) Subcontractantul este pe deplin răspunzător față de furnizor de modul în care își îndeplinește partea sa din contract.

(3) Furnizorul are dreptul de a pretinde daune-interese subcontractanților dacă aceștia nu își îndeplinesc partea lor din contract.

18.4 - Furnizorul poate schimba oricare subcontractant numai dacă acesta nu și-a îndeplinit partea sa din contract. Schimbarea subcontractantului va fi notificată achizitorului și nu va determina schimbarea prețului contractului.

### 19. Întârzieri în îndeplinirea contractului

19.1 - Furnizorul are obligația de a îndeplini contractul de furnizare în perioada/perioadele înscrise în graficul de livrare.

19.2 - Dacă pe parcursul îndeplinirii contractului furnizorul nu respectă graficul de livrare sau de prestare a serviciilor, atunci acesta are obligația de a notifica achizitorul în timp util; modificarea datei/perioadelor de furnizare asumate în graficul de livrare se va face cu acordul părților, prin act adițional.

<sup>1</sup> Clauza se utilizează numai în cazul în care prețul contractului nu este ferm

<sup>2</sup> În cazul contractelor care presupun și servicii accesorii furnizării



**REGIA NAȚIONALĂ A PĂDURILOR – ROMSILVA**  
**Administrația Parcului Natural Munții Maramureșului**

435700 Vișeu de Sus, str. 22 Decembrie nr. 20

Telefon: +40-262-352.216, Fax: +40-262-352.217

e-mail: [parc@muntiiaramuresului.ro](mailto:parc@muntiiaramuresului.ro); [www.muntiiaramuresului.ro](http://www.muntiiaramuresului.ro)





UNIUNEA EUROPEANĂ



GUVERNUL ROMÂNIEI



Investim în mediu. Credem în viitor



Instrumente Structurale  
2007 - 2013

**Proiect Co-Finanțat din Fondul European de Dezvoltare Regională**

30/30

19.3 - În afară cazului în care achizitorul este de acord cu o prelungire a termenului de livrare, orice întârziere în îndeplinirea contractului dă dreptul achizitorului de a solicita penalități furnizorului.

**20. Forța majoră**

- 20.1 - Forța majoră este constatată de o autoritate competentă.
- 20.2 - Forța majoră exonerează părțile contractante de îndeplinirea obligațiilor asumate prin prezentul contract, pe toată perioada în care aceasta acționează.
- 20.3 - Îndeplinirea contractului va fi suspendată în perioada de acțiune a forței majore, dar fără a prejudicia drepturile ce li se cuveneau părților până la apariția acesteia.
- 20.4 - Partea contractantă care invocă forța majoră are obligația de a notifica celeilalte părți, imediat și în mod complet, producerea acesteia și să ia orice măsuri care îi stau la dispoziție în vederea limitării consecințelor.
- 20.5 - Partea contractantă care invocă forța majoră are obligația de a notifica celeilalte părți încetarea cauzei acesteia în maximum 15 zile de la încetare.
- 20.6 - Dacă forța majoră acționează sau se estimează că va acționa o perioadă mai mare de 6 luni, fiecare parte va avea dreptul să notifice celeilalte părți încetarea de drept a prezentului contract, fără ca vreuna din părți să poată pretinde celeilalte daune-interese.

**21. Soluționarea litigiilor**

- 21.1 - Achizitorul și furnizorul vor depune toate eforturile pentru a rezolva pe cale amiabilă, prin tratative directe, orice neînțelegere sau dispută care se poate ivi între ei în cadrul sau în legătură cu îndeplinirea contractului.
- 21.2 - Dacă, după 15 de zile de la începerea acestor tratative, achizitorul și furnizorul nu reușesc să rezolve în mod amiabil o divergență contractuală, fiecare poate solicita ca disputa să se soluționeze fie prin arbitraj la Camera de Comerț și Industrie a României, fie de către instanțele judecătorești din România.

(se precizează modalitatea de soluționare a litigiilor)

**22. Limba care guvernează contractul**

- 22.1 - Limba care guvernează contractul este limba română.

**23. Comunicări**

- 23.1 - (1) Orice comunicare între părți, referitoare la îndeplinirea prezentului contract, trebuie să fie transmisă în scris.
- (2) Orice document scris trebuie înregistrat atât în momentul transmiterii, cât și în momentul primirii.
- 23.2 - Comunicările între părți se pot face și prin telefon, telegramă, telex, fax sau e-mail, cu condiția confirmării în scris a primirii comunicării.

**24. Legea aplicabilă contractului**

- 24.1 - Contractul va fi interpretat conform legilor din România.

Părțile au înțeles să încheie azi \_\_\_\_\_.\_\_\_\_\_ prezentul contract în 2 (două) exemplare, câte unul pentru fiecare parte.

**Achizitor,**  
(semnătură autorizată)

**Prestator/Furnizor,**  
(semnătură autorizată)



**REGIA NAȚIONALĂ A PĂDURILOR – ROMSILVA**  
**Administrația Parcului Natural Munții Maramureșului**

435700 Vișeu de Sus, str. 22 Decembrie nr. 20  
Telefon: +40-262-352.216, Fax: +40-262-352.217

e-mail: [parc@muntimaramuresului.ro](mailto:parc@muntimaramuresului.ro); [www.muntimaramuresului.ro](http://www.muntimaramuresului.ro)

