

PARCUL NATURAL MUNȚII MARAMUREȘULUI



Ddolya
18 Octombrie 2019





Locație

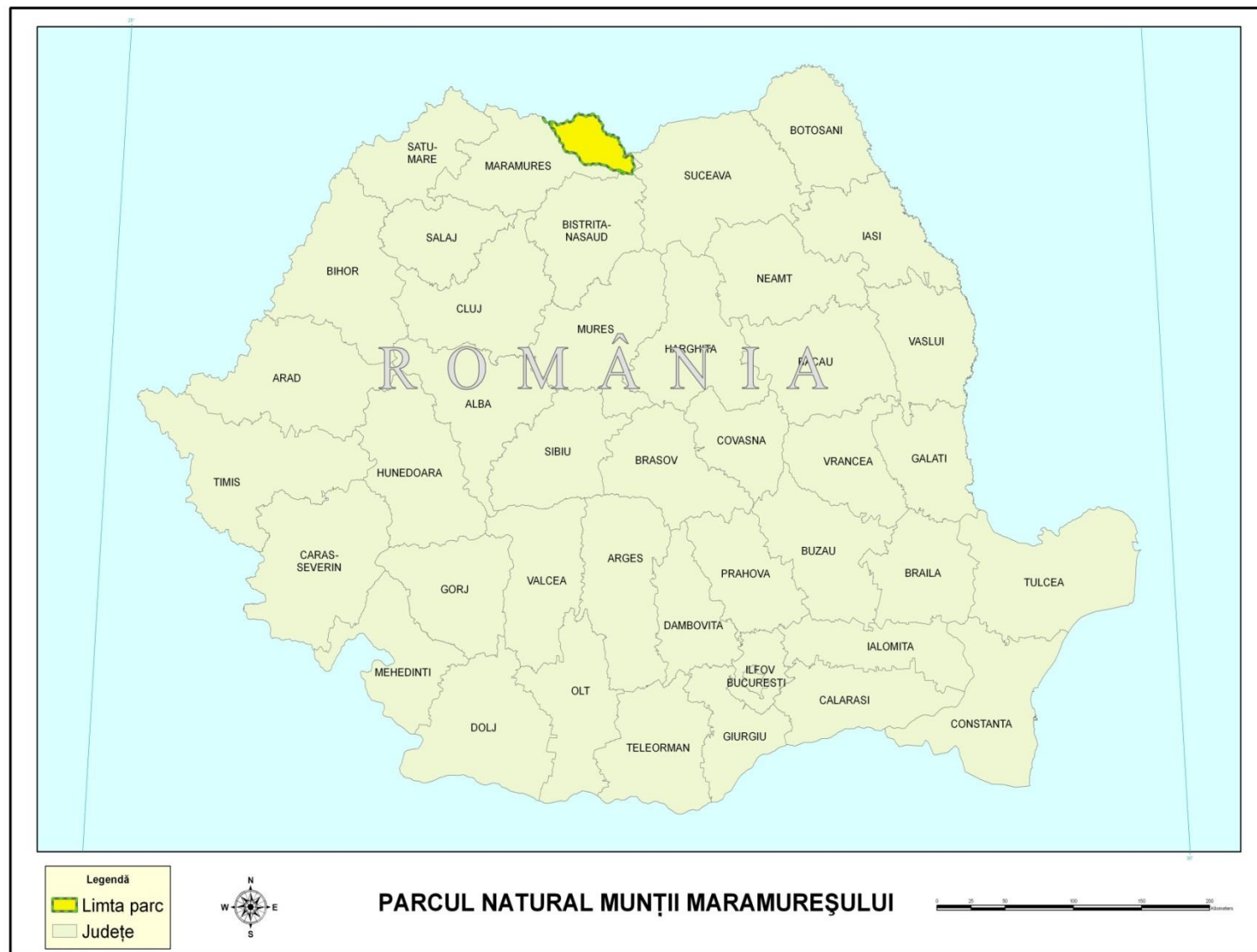

- Munții Maramureșului au fost desemnați ca arie naturală protejată în anul 2004
- Se încadrează:
 - parc natural conform legislației naționale
 - categoria a V IUCN – protejarea peisajului
- Se suprapune cu situl Natura 2000 :
 - ROSCI 0124
 - ROSPA 0131

Obiective principale: conservarea peisajului, unde interacțiunea dintre om și natură a creat o zonă distinctă cu o valoare culturală deosebită și cu o diversitate biologică ridicată

Suprafața totală: 133,620 ha

Strategii: zona internă

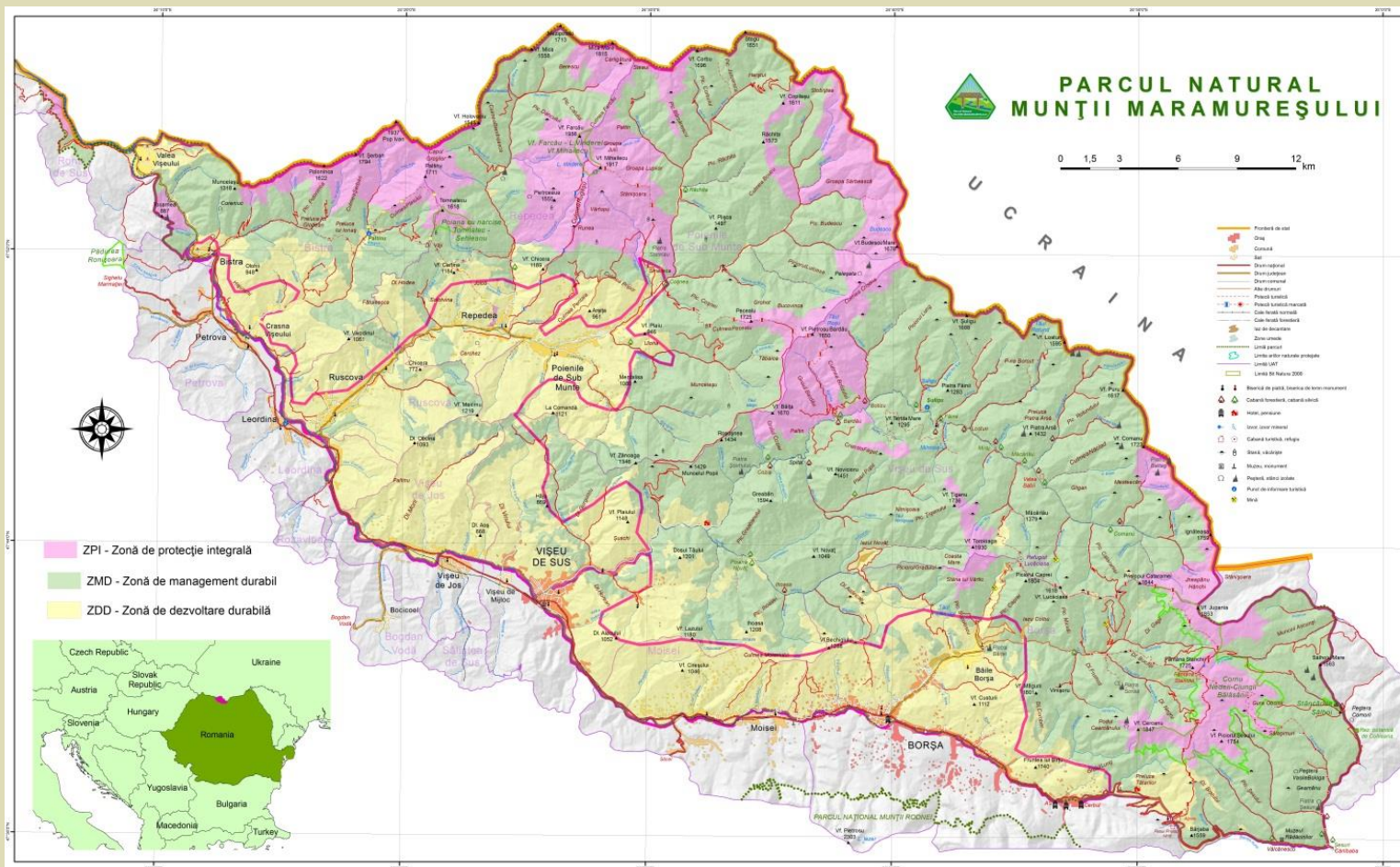

Zona de protecție integrală (14%)

Zona tampon – Zona de management durabil (60%)

Zona de dezvoltare durabilă și de susținere a activităților umane (26%)

Obiective : Protejarea...
...pădurilor naționale și private



...a peisajului



Administrația Parcului Natural Munții Maramureșului
www.muntiiaramuresului.ro

...a biodiversității



...a ariilor protejate mici



...a utilizării tradiționale a terenurilor



...a tradițiilor locale



Drepturi de proprietate

Proprietar	Administrator	Categoria terenului	%
Statul român	FFN	Fond forestier	41,60
Statul român	Autoritățile Publice Locale	Fond forestier, terenuri agricole, pajiști	12,88
Biserica Ortodoxă Română	FFN, alții	Pajiști	0,43
Proprietate comună	Pădure privată, FFN	Fond forestier	8,88
Alte persoane juridice	Alții	Fond forestier, terenuri agricole, pajiști, ferme	36,21

FLORA

Bogată în diverse specii

În PNMM sunt identificate 24% din plantele din România

Sunt 1449 taxoni din 252 familii

Câteva exemple de specii protejate:

Trollius europeus

Leontopodium alpinum

Cochlearia officinalis ssp. pyrenaica

Cypripedium calceolus

Ligularia sibirica

Drosera rotundifolia

Grupa/clasa	Familie	Nr. de specii	IUCN Lista roșie	Lista roșie Națională	Specii endemice
Macro micete	34	109	5	23	1
Licheni	47	123			
Briofite	80	476	47	2	-
Cormofite	90	741	7	102	27

- Predominant elements: eurasian, european, circum-polar and central european
- High botanical value

FAUNA

- Reprezentativă pentru Carpații Orientali
- Nevertebrate – mai puțin studiate
62% din speciile naționale de Lepidoptera sunt prezente în PNMM
- Vertebrate – un număr mare de specii cu stare diferită de conservare

- *Eudontomyzon danfordi*
- *Hucho hucho*
- 13 amphibian species
- *Crex crex*
- *Ciconia nigra*
- *Aquila crysaetos*
- *Tetrao urogallus*
- *Tetrao tetrix*
- *Columba oenas*
- *Glaucidium passerinum*
- *Ursus arctos*
- *Canis lupus*
- *Lynx lynx*
- *Lutra lutra*
- 10 bat species

Group	Nr. de specii	Bern Conv.	Legislația Națională	IUCN Lista Roșie
Lepidoptera	126	-	58	48
Pești	24	9	16	2
Amfibieni	13	13	12	-
Reptile	7	7	7	-
Păsări	121	111	55	-
Mamifere	41	22	22	-

ECOSISTEME ȘI HABITATE

- Habitate reprezentative:
 - Pajiști de munte
 - Fag, molid și păduri mixte de fag și molid,
 - Păduri de conifere, păduri mixte de conifere și ienupăr
 - Păduri de anin, zone umede
 - Mlaștini eutrofe, oligotrofe și mezo-oligotrofe
 - Diferite tipuri de vegetație pe suprafețe stâncoase
 - Pășuni subalpine
 - Lacuri și izvoare
- Particularități – prezența mlaștinilor oligotrofe, mezo-oligotrofe la altitudini mari
- Este bine reprezentat habitatul prioritar 4070* *Pinus mugo* și *Rhododendron myrtifolium*
- 11 habitate identificate din legislația națională care stau la baza documentelor fondatoare ale PNMM și Natura 2000



ASPECTE SOCIAL - ECONOMICE

- 2 orașe: Vișeu de Sus și Borșa
- 8 localități: Moisei, Vișeu de Jos, Leordina, Petrova, Bistra, Ruscova, Repedeș și Poienile de sub Munte
- naționalitate: Română, ucraineană, maghiară, germană și rromă

Turism

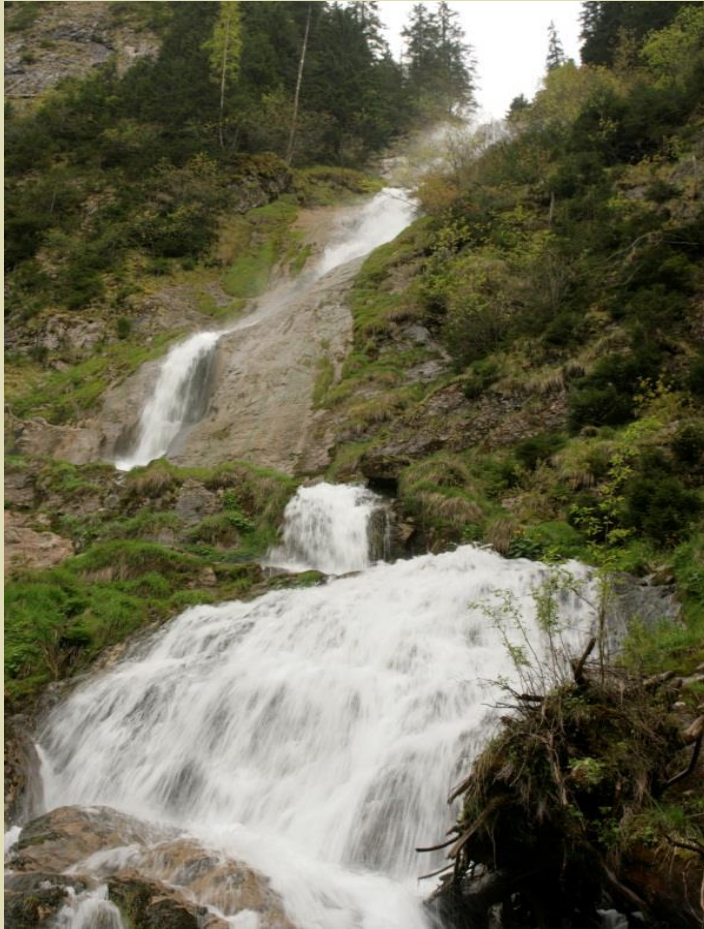

- Principalele atracții turistice:

- Mocănița, trenul cu aburi de pe Valea Vaser
- Bisericile de lemn
- Arhitectura tradițională – cultura lemnului
- Tradițiile locale





Particularități:

-accesul limitat (frontiera de stat)

-Lipsa infrastructurii (mai puțin accesibilă, teritorii mari nedivizate)

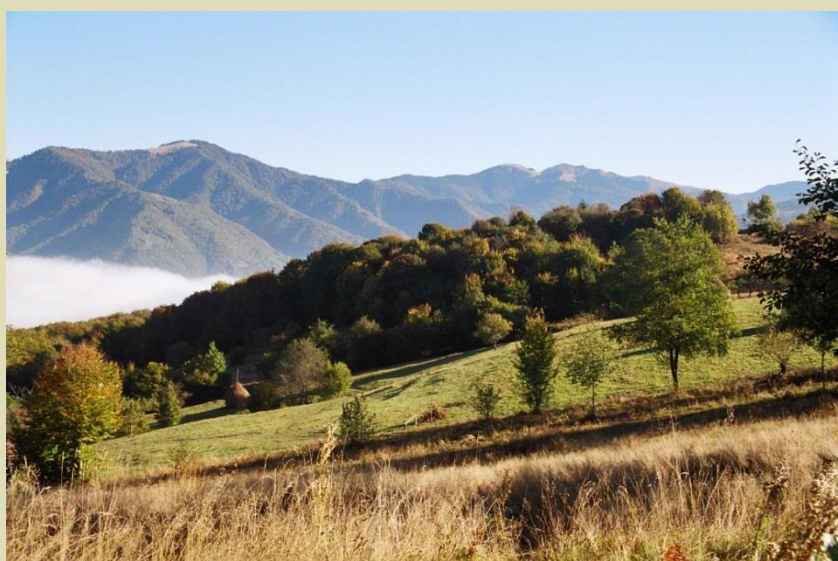

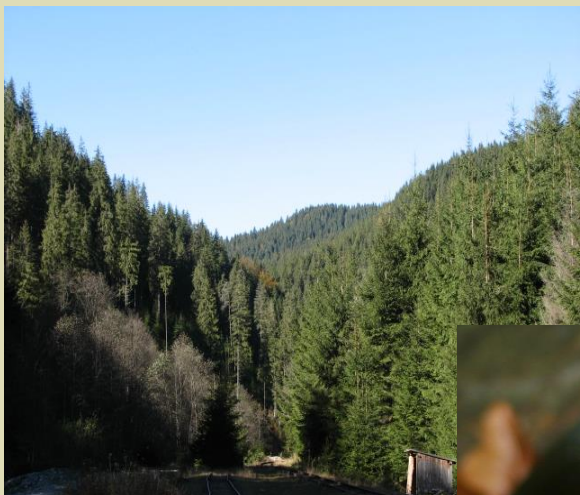

- Valoare conservativă mare,
- Bogăția speciilor



- Se învecinează cu două arii protejate importante: Rezervația Biosferei Carpați (Ucraina) și Parcul Național Munții Rodnei





Principalele obiective de management

- Menținerea biodiversității parcului prin conservarea speciilor, habitatelor și ecosistemelor
- Monitorizarea și controlul activităților pentru utilizarea durabilă a resurselor parcului
- Dezvoltarea durabilă a turismului
- Promovarea tradițiilor și a peisajului



Principalele amenințări

- Restituirea pădurilor și lipsa măsurilor compensatorii
- Managementul pădurilor cu accent pe valoarea economică
- Dezvoltare necontrolată
- Activități legate de exploatarea resurselor regenerabile
- Supra-pășunatul/ abandonarea sistemelor pastorale

MULȚUMIM PENTRU ATENȚIA ACORDATĂ!

